

# **DER TOURISMUS IM WINTER 2004/2005**

Amt der Tiroler Landesregierung  
Raumordnung - Statistik  
Landesstatistik Tirol

Innsbruck, Juli 2005

Herausgeber: **Amt der Tiroler Landesregierung**  
**Raumordnung - Statistik**

Bearbeitung: **Johann Weber**  
Redaktion: **Mag. Manfred Kaiser**

Anschrift: Heiliggeiststraße 7-9  
6020 Innsbruck  
Telefon: 508 / 3622  
Telefax: 508 / 3605  
e-mail: [raumordnung.statistik@tirol.gv.at](mailto:raumordnung.statistik@tirol.gv.at)  
<http://www.tirol.gv.at/statistik>

Nachdruck - auch auszugsweise - ist nur mit Quellenangabe gestattet.

# INHALTSVERZEICHNIS

	Seite
<b>• WINTERSAISON 2004/2005</b>	<b>1</b>
1. Die Nachfrage - Ankünfte und Übernachtungen	5
2. Das Angebot - Betriebe, Betten, Preise	16
3. Umsätze, Auslastung, Touristischer Arbeitsmarkt	20
4. Quellen und Rechtsgrundlagen	27
<b>• ANHANGSTABELLEN</b>	<b>28</b>
Tabelle 1: Übernachtungen, Ankünfte, Betten und Auslastung nach Unterkunftsarten	29
Tabelle 2: Ankünfte, Übernachtungen, Veränderung zur Vorsaison in %, Aufenthaltsdauer, Auslastung, Tourismus-Intensität	77
Tabelle 3: Übernachtungen nach Herkunftsländern	84
Tabelle 4: Touristische Kennzahlen nach Tourismusverbänden	91



## Verzeichnis der Texttabellen

	Seite
<u>Tab. 1:</u> Ankünfte, Übernachtungen und Umsätze nach Wintersaisons in Tirol	5
<u>Tab. 2:</u> Ankünfte und Übernachtungen im Winter 2004/2005 nach Bundesländern	7
<u>Tab. 3:</u> Ankünfte und Übernachtungen nach Talschaften – Winter 2004/2005 in Tirol	8
<u>Tab. 4:</u> Ankünfte und Übernachtungen im Winter 2004/2005 in den Tiroler Bezirken	9
<u>Tab. 5:</u> Ankünfte und Übernachtungen nach Herkunftsländern – Winter 2004/2005 in Tirol	10
<u>Tab. 6:</u> Übernachtungen nach Herkunfts (-bundes) ländern – Winter 2004/2005	12
<u>Tab. 7:</u> Ankünfte und Übernachtungen nach Unterkunftsarten – Winter 2004/2005 in Tirol	13
<u>Tab. 8:</u> Ankünfte und Übernachtungen nach Monaten – Winter 2004/2005 in Tirol	15
<u>Tab. 9:</u> Durchschnittliche Aufenthaltsdauer – Wintersaisons in Tirol	16
<u>Tab. 10:</u> Betriebe und Betten – Winter 2003/2004 in Tirol	16
<u>Tab. 11:</u> Bettenangebot nach Unterkunftsarten im Winter seit 1979/80	17
<u>Tab. 12:</u> Durchschnittspreise für Übernachtung/Frühstück im Winter 2004/2005 nach Ortstypen	19
<u>Tab. 13:</u> Preisänderungen nach Ortstypen – Winter 2004/2005	19
<u>Tab. 14:</u> Entwicklung der Umsätze nach Ortstypen, Unterkunftsarten und politischen Bezirken im Winter 2004/2005	21
<u>Tab. 15:</u> Umsätze und Übernachtungen nach Unterkunfts-kategorien und Ortstypen (in %) – Winter 2004/2005 in Tirol	22
<u>Tab. 16:</u> Auslastung des Bettenangebotes – Winter 2004/2005 in Tirol	23
<u>Tab. 17:</u> Beschäftigungssituation im Beherbergungs- und Gaststättenwesen - Winter 2004/2005 in Tirol	24
<u>Tab. 18:</u> Kennzahlen für die bedeutendsten Tourismusgemeinden - Winter 2004/2005 in Tirol	25



# WINTERSAISON 2004/2005

<b>ÜBERNACHTUNGEN:</b>	<b>25.036.910</b>
Veränderung gegenüber 2003/2004:	+ 1,6 %
<b>GÄSTE:</b>	<b>4.715.593</b>
Veränderung gegenüber 2003/2004:	+ 1,3 %
<b>BETTEN WINTER 2003/2004:</b>	<b>334.345</b>
Veränderung gegenüber 2002/2003:	- 0,3 %
<b>BETRIEBE WINTER 2003/2004:</b>	<b>23.955</b>
Veränderung gegenüber 2002/2003:	- 0,6 %
<b>AUSLASTUNG:</b>	<b>40,9 %</b>

<b>UMSÄTZE: für Übernachtung/Frühstück</b> <b>(in Mio. Euro)</b>	<b>1.190,40<sup>1)</sup></b>
Veränderung gegenüber 2003/2004:	+ 6,1%

Übernachtungsentwicklung in den Wintersaisons seit 1989

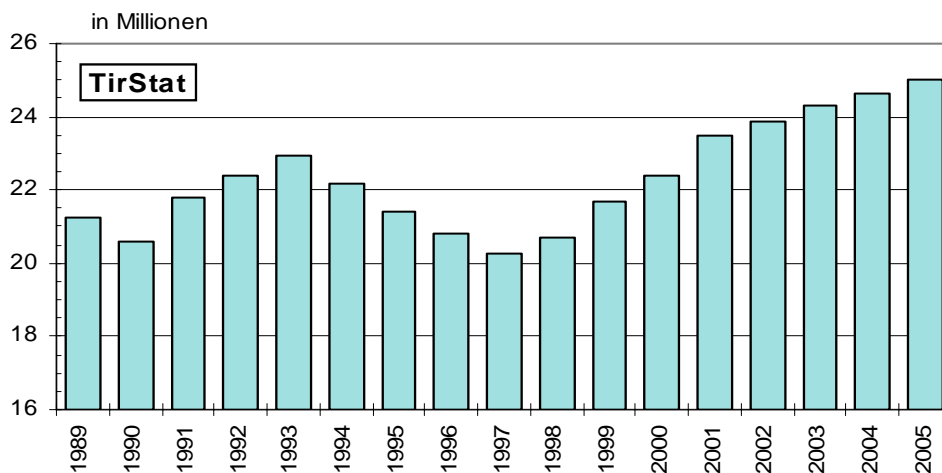

<sup>1)</sup> Siehe Seite 19

## **Rekordwinter 2004/2005 übertrifft alle Erwartungen – bisheriger Nächtigungshöchststand aus der Vorsaison neuerlich um 1,6% überboten**

In der abgelaufenen Wintersaison wurden sowohl bei den Gästen (4,72 Mio.) als auch bei den Übernachtungen (25,04 Mio.) neue Höchstwerte gemeldet. Angesichts des Rekordniveaus in der Wintersaison 2003/2004 und vor dem Hintergrund der Konjunkturschwäche in Deutschland wurde im Vorfeld bereits ein Halten bzw. leichter Rückgang der Vorsaisonwerte als zufriedenstellendes Ergebnis gewertet. Der ausschlaggebende Impuls für die neuerlich beste Wintersaison kam vom frühen Ostertermin im März verbunden mit sehr guten Schneeverhältnissen. Die Serie der Zuwächse bei Gästen, Übernachtungen und Umsätzen dauert damit bereits seit acht Saisonen ununterbrochen an und bestätigt den erfolgreichen Strukturwandel im Wintertourismus.

## **Umsätze für Übernachtung/Frühstück erreichen 1.190,40 Mio. Euro 52,8% davon entfallen auf die Spitzenhotellerie**

Die Umsätze für Übernachtung und Frühstück stiegen in dieser Wintersaison um 6,1 % auf 1.190,40 Mio. Euro. Im Winter werden somit zwei Drittel des gesamten jährlichen Umsatzes für Übernachtung/Frühstück erwirtschaftet. (Sommer 2004 597,87 Mio. Euro). Die Umsätze des Winters 2004/2005 entwickelten sich mit Ausnahme der 3-Stern Kategorie (-1,3%) in allen Beherbergungsbetrieben positiv. Hervorragend war das Ergebnis für die Hotels der 5/4-Stern Kategorie (+10,2%) aber auch private Ferienwohnungen schnitten überdurchschnittlich gut ab (+7,7%). Entscheidend dafür war vor allem die stark gestiegene Nachfrage. 5/4-Stern-Hotels verbuchten Nächtigungszuwächse von +6,5%, private Ferienwohnungen +4,3%. Das Abschneiden der gehobenen Hotellerie ist für gesamte touristische Entwicklung maßgebend. Die Spitzenhotels konnten im abgelaufenen Winter – mitbegünstigt durch die anhaltende Tendenz zu kürzeren Aufenthalten - erneut gegenüber den anderen Unterkunftsarten Marktanteile gewinnen. Aus ihrem Nächtigungsanteil von inzwischen 27,2% erzielten sie 52,8% des gesamten Umsatzes.

## **Preise für Übernachtung mit Frühstück um 3,7% gestiegen**

Die Preise für Übernachtung/Frühstück wurden im Winter 2004/2005 um durchschnittlich + 3,7 % angehoben. In absoluten Werten ausgedrückt bedeutet das Durchschnittspreise zwischen €26,50 in Orten mit wenig Tourismus und €64,10 in den Tourismuszentren. Die größte Verteuerung des abgelaufenen Winters wurde mit +4,3% in den Orten mit intensivem Wintertourismus registriert, wobei die Nächtigungspreise in 5/4-Stern-Hotels dieses Ortstyps mit +6,1% noch deutlicher angehoben wurden. Diese Preisgestaltung war für die höchste Umsatzentwicklung innerhalb der Ortstypen maßgebend (+9,0%) und hatte auf Grund des größten Nächtigungsanteiles (37,4%) auch wesentlichen Einfluss auf die Umsatzentwicklung insgesamt.

## **Rund 32.000 unselbständig Beschäftigte im Saisondurchschnitt**

In der Wintersaison 2004/2005 waren durchschnittlich 31.989 Personen in Fremdenverkehrsberufen unselbständig beschäftigt. Das entspricht einer Zunahme von 1.622 Personen bzw. + 5,3 % gegenüber dem Vorwinter. 12.784 davon waren ausländische Arbeitskräfte, was einer Zunahme von 1.448 Personen bzw. 12,8 % entspricht. Der Beschäftigtenhöchststand wurde im Februar mit 40.734 Unselbständigen erreicht, darunter waren 16.600 Ausländer.



## **Saisonverlauf**

Der Saisonbeginn 2004/2005 war durch relativ ungünstige Schneeverhältnisse verbunden mit einer im Vergleich zum Vorwinter schlechteren Feiertagskonstellation gekennzeichnet. Dementsprechend gingen die Nächtigungen in der Vorsaison um 445.000 bzw. -10,2% zurück. Eine Rekordzunahme sowohl bei den Gästen (+4,8%) als auch bei den Nächtigungen (+11,7%) wurde im Jänner gemeldet und damit ein Plus von 655.000 Nächtigungen gegenüber Jänner 2004 bzw. ein Überhang von 210.000 Nächtigungen im Zwischensaisonvergleich registriert. Der Nächtigungsrückgang im Feber – mitbedingt auch durch den vorjährigen Schalttag – reduzierte dieses Guthaben auf einen Gleichstand gegenüber dem Vorwinter. Den entscheidenden Ausschlag für den neuen Rekordwinter gab der frühe Ostertermin bei gleichzeitig besten Skisportbedingungen. Im März konnten dadurch 6,46 Mio. oder 25,8% der gesamten Winternächtigungen realisiert werden, das entspricht einer Zunahme von rund 1,5Mio Übernachtungen bzw. +30%. In der Folge gingen die Übernachtungen im April auf den sehr niedrigen Wert von 1,39Mio., das sind 5,6% der Nächtigungen des gesamten Winters zurück.

## **Nächtigungen aus dem Vereinigten Königreich, Belgien und den Niederlanden gestiegen; Nachfrage aus Deutschland, dem Inland und den USA ging zurück**

Die anhaltend ungünstige Wirtschaftslage in Deutschland schlägt sich auch in der Nächtigungsentwicklung nieder. Die Nächtigungen sind seit dem Winter 2000/01 (14.446.000) rückläufig. Der Marktanteil ist im gleichen Zeitraum von 61,5% auf 56,2% (14.064.000) gefallen. Im abgelaufenen Winter wurden rund 220.000 bzw. -1,5% weniger Nächtigungen gezählt. Die weiteren Rückgänge des Winters 2005 beschränken sich auf Österreicher (-38.000 bzw. -2,2%) und US-Amerikaner (-3.600 bzw. -3,0%). Diese Verluste wurden durch Positionsgewinne aus dem Vereinigten Königreich (+118.000 bzw. +11,1%), Belgien (+56.000 bzw. +7,3%) und den Niederlanden (+56.000 bzw. +1,7 %) ausgeglichen. Sehr hohe Zuwächse wurden auch bei den Nächtigungen aus Dänemark (+33.000), Italien (+32.000), Polen (+30.000), Frankreich (27.000), Irland (+ 25.000), und der Schweiz (+18.000) verbucht. Seit Mai 2004 ist die Liste der Herkunftsländer um neun erweitert worden.

## **Qualitätshotels und Ferienwohnungen weiter stark nachgefragt**

Die Nachfrage nach 5/4-Stern-Hotels fiel mit + 6,5 % ausserordentlich hoch aus. Private Ferienwohnungen (+4,3%) und sonstige Unterkünfte (+3,3%) registrierten überdurchschnittliche Zuwächse, gewerbliche Ferienwohnungen lagen im Durchschnitt (+1,6%), 2/1- Stern Betriebe (+1,0%) blieben darunter. Starke Einbußen gab es in 3-Stern Betrieben (-5,0%) und auch wieder in Privatquartieren (-1,0%).

71,0 % der Übernachtungen entfallen auf die gewerblichen Unterkünfte, darunter 27,2 % auf 5/4-Stern-Hotels. 16,5 % der Nächtigungen wurden in privaten Ferienwohnungen, 9,1 % in Privatquartieren und 3,6 % in sonstigen Unterkünften getätigt.

### **Nachfragerückgänge bei Gemeinden über 600.000 Nächtigungen mit Ausnahme von Mayrhofen**

Sölden ist mit 1,713.921 Übernachtungen die aufkommensstärkste Wintertourismusgemeinde Tirols vor Ischgl (1,201.942 Übernachtungen), gefolgt von St. Anton a.A. (933.220), Mayrhofen (799.695), Neustift i. St. (776.659), Serfaus (629.860) und Tux (606.782). Mit Ausnahme von Mayrhofen (+2,2%) verzeichneten alle angeführten Gemeinden Nächtigungsrückgänge zwischen -0,3% in St. Anton a. A. und -5,0% in Sölden.

## 1. DIE NACHFRAGE - ANKÜNFTE UND ÜBERNACHTUNGEN

Tab. 1: Ankünfte, Übernachtungen und Umsätze nach Wintersaisonen in Tirol

Wintersaison	Ankünfte	Übernachtungen	Veränderung gegenüber Vorwinter in %		
			Ankünfte	Übernachtungen	Umsätze
54/55	263.375	1.406.442	25,9	34,8	.
55/56	304.123	1.624.538	15,5	15,5	.
56/57	319.475	1.770.601	5,0	9,0	.
57/58	365.828	2.072.045	14,5	17,0	.
58/59	422.740	2.489.379	15,6	20,1	.
59/60	460.811	2.760.131	9,0	10,9	.
60/61	539.334	3.239.165	17,0	17,4	.
61/62	617.152	3.941.121	14,4	21,7	.
62/63	605.620	3.975.891	- 1,9	0,9	.
63/64	634.538	4.193.738	4,8	5,5	.
64/65	668.043	4.710.209	5,3	12,3	.
65/66	731.707	5.107.542	9,5	8,4	.
66/67	769.595	5.429.120	5,2	6,3	.
67/68	883.902	5.881.579	14,9	8,3	.
68/69	969.700	6.818.328	9,7	15,9	.
69/70	1.097.247	7.796.196	13,2	14,3	.
70/71	1.184.513	8.507.515	8,0	9,1	.
71/72	1.243.975	8.773.945	5,0	3,1	.
72/73	1.309.786	9.220.273	5,3	5,1	.
73/74	1.399.316	9.913.470	6,8	7,5	.
74/75	1.644.244	11.811.917	17,5	19,2	.
75/76	1.755.690	12.887.940	6,8	9,1	.
76/77	1.832.349	13.333.473	4,4	3,5	.
77/78	1.980.543	14.486.610	8,1	8,6	.
78/79	2.055.837	14.831.883	3,8	2,4	.
79/80	2.221.804	15.813.214	8,1	6,6	.
80/81	2.470.529	17.748.325	11,2	12,2	.
81/82	2.644.979	18.738.751	7,1	5,6	.
82/83	2.659.987	18.546.411	0,6	- 1,0	.
83/84	2.804.970	18.831.233	5,5	1,5	.
84/85	2.847.587	19.404.510	1,5	3,0	.
85/86	2.922.842	19.417.660	2,6	0,1	.
86/87	3.103.952	20.005.478	6,2	3,0	.
87/88	3.215.076	20.151.515	3,6	0,7	4,3
88/89	3.476.610	21.263.751	8,1	5,5	7,7
89/90	3.447.026	20.598.669	- 0,9	- 3,1	1,6
90/91	3.634.868	21.774.674	5,4	5,7	10,1
91/92	3.816.461	22.379.115	5,0	2,8	11,1
92/93	3.822.454	22.927.393	0,2	2,4	11,5
93/94	3.725.332	22.185.945	- 2,5	- 3,2	3,6
94/95	3.701.182	21.405.740	- 0,6	- 3,5	1,1
95/96	3.638.993	20.783.538	- 1,7	- 2,9	- 0,5
96/97	3.550.401	20.251.988	- 2,4	- 2,6	- 0,1
97/98	3.740.958	20.714.438	5,4	2,3	.
98/99	3.940.123	21.680.068	5,3	4,7	6,1
99/00	4.149.506	22.400.614	5,4	3,3	8,0
00/01	4.363.241	23.503.079	5,1	4,9	8,7
01/02	4.456.807	23.870.576	2,1	1,6	6,7
02/03	4.555.613	24.345.343	2,2	2,0	6,0
03/04	4.655.161	24.649.073	2,2	1,2	4,5
04/05	4.715.593	25.036.910	1,3	1,6	6,1

Quelle: Bis 1975/76 Statistik Austria, ab 1976/77 AdTLR, Raumordnung-Statistik

### Übernachtungsentwicklung nach Saisonen in Tirol

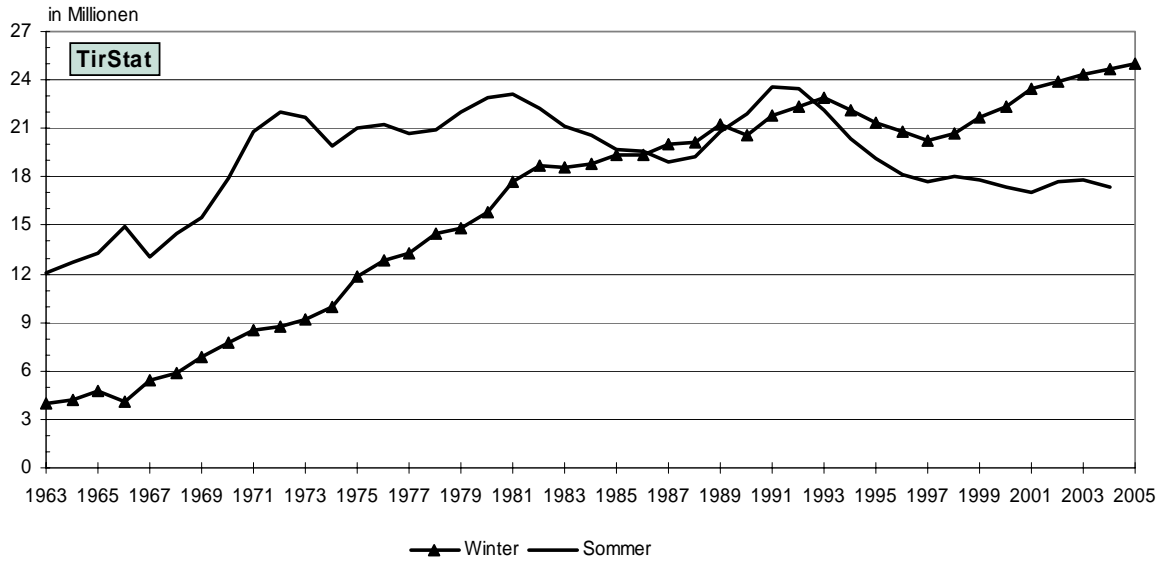

### Übernachtungsentwicklung in den Wintersaisonen in Österreich und Tirol

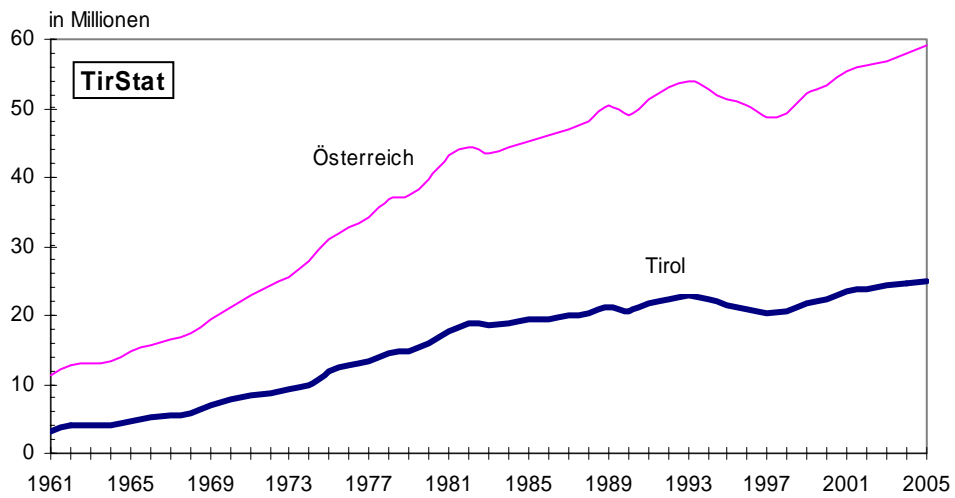

Tab. 2:

Ankünfte und Übernachtungen im Winter 2004/2005 nach Bundesländern

Bundesland	A n k ü n f t e		Ü b e r n a c h t u n g e n		Anteil in %
	absolut	Veränderung gegenüber Winter 2003/2004 in %	absolut	Veränderung gegenüber Winter 2003/2004 in %	
Burgenland	202.997	7,4	650.683	4,3	1,1
Kärnten	717.675	2,7	3.332.528	0,6	5,6
Niederösterreich	710.161	2,8	2.101.971	-0,3	3,6
Oberösterreich	714.204	0,5	2.231.665	0,3	3,8
Salzburg	2.789.071	4,6	13.246.615	4,0	22,4
Steiermark	1.143.212	-0,3	4.369.861	0,4	7,4
<b>Tirol</b>	<b>4.715.593</b>	<b>1,3</b>	<b>25.036.910</b>	<b>1,6</b>	<b>42,3</b>
Vorarlberg	967.618	1,1	4.694.221	0,8	7,9
Wien	1.494.395	0,6	3.491.844	1,0	5,9
<b>Österreich</b>	<b>13.454.926</b>	<b>1,9</b>	<b>59.156.298</b>	<b>1,8</b>	<b>100,0</b>

Anteile der Bundesländer an den Gesamtnachtungen im Winter 2004/2005

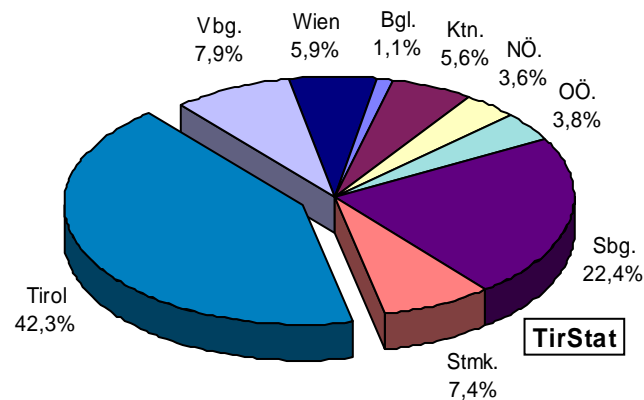

Tab. 3:

Ankünfte und Übernachtungen nach Talschaften - Winter 2004/2005

Talschaft	Ankünfte	Über- nachtungen	Veränderung gegenüber Winter 2003/2004			
			Ankünfte absolut	Ankünfte in %	Übernachtungen absolut	Übernachtungen in %
Lechtal	80.511	394.023	379	0,5	-7.454	-1,9
Tannheimertal	86.806	495.400	1.805	2,1	10.071	2,1
Zwischentoren	124.846	758.871	9.934	8,6	62.137	8,9
Stanzertal/Arlberg	195.259	1.145.869	-4.470	-2,2	-2.838	-0,2
Paznauntal	374.839	1.991.744	-13.169	-3,4	-48.226	-2,4
Ob. Gericht, Sonnenterr.	294.882	1.887.213	-800	-0,3	-6.802	-0,4
Kaunertal	33.378	157.642	-1.666	-4,8	-10.055	-6,0
Pitztal	122.676	635.294	-3.183	-2,5	-16.108	-2,5
Gurgltal	8.105	33.834	-666	-7,6	-2.307	-6,4
Ötztal	423.858	2.334.130	-8.717	-2,0	-75.264	-3,1
Sellraintal	11.369	55.822	-1.266	-10,0	-2.033	-3,5
Mieminger Plateau	21.604	112.110	1.455	7,2	5.583	5,2
Seefeldler Plateau	160.466	971.730	8.487	5,6	40.579	4,4
Oberinntal	134.041	571.352	438	0,3	6.613	1,2
Mittelgebirge	54.374	259.265	706	1,3	6.142	2,4
Innsbruck/Hall i.T.	290.815	593.179	-2.710	-0,9	23.831	4,2
Stubaital	210.700	1.101.115	-15.648	-6,9	-62.436	-5,4
Wipptal/Nebentäler	45.326	172.404	1.341	3,0	7.799	4,7
Zillertal	689.867	3.914.058	23.445	3,5	166.908	4,5
Achental	97.698	553.690	4.935	5,3	21.464	4,0
Alpbachtal	47.837	291.698	-1.199	-2,4	-5.150	-1,7
Brandenberger Alpen	17.301	92.479	787	4,8	1.857	2,0
Kiitzbüheler Alpen	717.316	3.987.196	55.152	8,3	265.244	7,1
Steinberge	81.613	497.498	4.035	5,2	8.318	1,7
Kaiserwinkel	64.114	420.986	5.168	8,8	13.743	3,4
Unterinntal	180.687	749.059	2.345	1,3	14.949	2,0
Iselregion	71.725	444.870	-2.735	-3,7	-15.398	-3,3
Lienzer Becken	33.148	160.214	-118	-0,4	310	0,2
Osttiroler Oberland	40.432	254.165	-3.072	-7,1	-12.844	-4,8
<b>TIROL</b>	<b>4.715.593</b>	<b>25.036.910</b>	<b>60.993</b>	<b>1,3</b>	<b>388.633</b>	<b>1,6</b>

Tab. 4:

Ankünfte und Übernachtungen im Winter 2004/2005 in den Tiroler Bezirken

Bezirk	Ankünfte	Übernachtungen	Veränderung gegenüber Winter 2003/2004			
			Ankünfte absolut	Ankünfte in %	Übernachtungen absolut	Übernachtungen in %
Innsbruck Stadt	255.878	519.628	-7.138	-2,7	16.430	3,3
Imst	634.717	3.384.828	-11.252	-1,7	-93.518	-2,7
Innsbruck Land	572.360	2.861.995	-39	0,0	13.887	0,5
Kitzbühel	624.732	3.487.816	48.599	8,4	211.287	6,4
Kufstein	433.783	2.333.961	16.044	3,8	69.346	3,1
Landeck	929.313	5.290.276	-20.464	-2,2	-67.005	-1,3
Lienz	145.305	859.249	-5.925	-3,9	-27.932	-3,1
Reutte	292.163	1.648.294	1.2118	4,3	64.754	4,1
Schwaz	827.342	4.650.863	29.050	3,6	201.384	4,5
<b>TIROL</b>	<b>4.715.593</b>	<b>25.036.910</b>	<b>60.993</b>	<b>1,3</b>	<b>388.633</b>	<b>1,6</b>

Entwicklung der Übernachtungen in den Tiroler Bezirken - Winter 2004/2005

Relative Veränderung gegenüber dem Winter 2003/2004

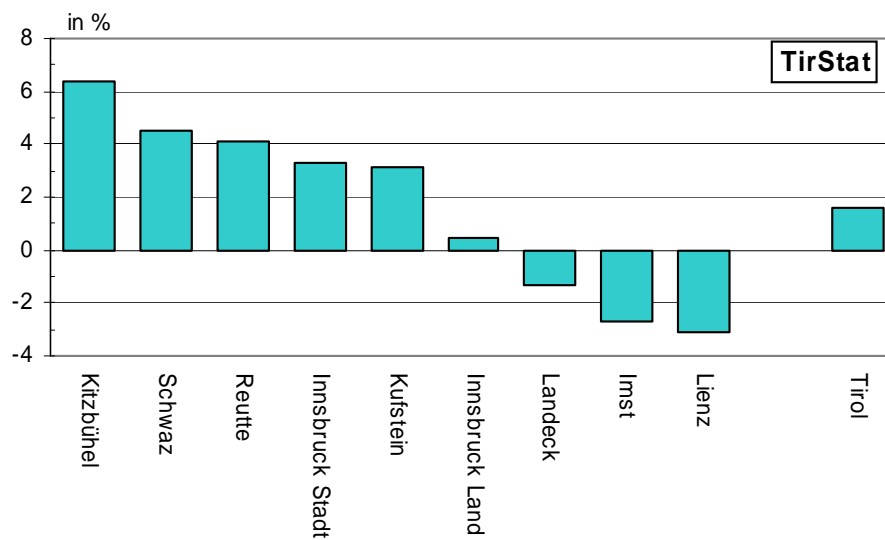

Tab. 5:

Übernachtungen nach Herkunftsländern - Winter 2004/2005 in Tirol

Herkunftsland	Übernachtungen	Veränderung gegenüber Winter 2003/2004		Anteil an Gesamt in %
		absolut	in %	
Deutschland	14.064.217	-218.856	-1,5	56,2
Niederlande	3.312.286	56.024	1,7	13,2
Vereinig. Königreich	1.183.621	118.183	11,1	4,7
Schweiz u. Liechtenstein	866.599	17.504	2,1	3,5
Belgien	827.852	56.498	7,3	3,3
Dänemark	354.435	33.084	10,3	1,4
Italien	327.996	32.274	10,9	1,3
Frankreich u. Monaco	326.581	27.428	9,2	1,3
Polen	267.721	29.820	12,5	1,1
Tschech. Rep.	257.735	10.263	4,1	1,0
Russland <sup>1</sup>	200.864	200.864	****	0,8
Schweden	171.174	9.827	6,1	0,7
USA	116.633	-3.614	-3,0	0,5
Luxemburg	109.490	11.483	11,7	0,4
Irland (Republik)	106.988	24.623	29,9	0,4
Ungarn	72.626	5.362	8,0	0,3
Finnland	49.720	2.867	6,1	0,2
Norwegen	40.637	8.521	26,5	0,2
Spanien	34.771	4.636	15,4	0,1
Übriges Ausland	625.590	-8	0,0	2,5
<b>Ausland zusammen</b>	<b>23.317.536</b>	<b>426.783</b>	<b>1,9</b>	<b>93,1</b>
<b>Österreich</b>	<b>1.719.374</b>	<b>-38.150</b>	<b>-2,2</b>	<b>6,9</b>
<b>Insgesamt</b>	<b>25.036.910</b>	<b>388.633</b>	<b>1,6</b>	<b>100,0</b>

Anteile der Übernachtungen nach Herkunftsländern - Winter 2004/2005 in Tirol

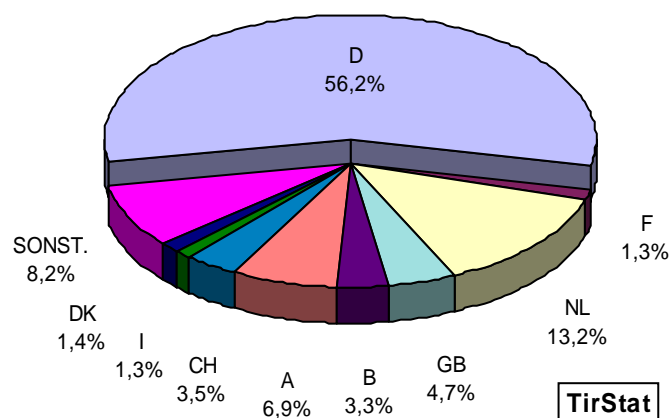

<sup>1</sup> Russland wurde als eigenes Herkunftsland heuer erstmals erfasst



### Übernachtungsentwicklung nach Herkunftsländern seit der Wintersaison 1985

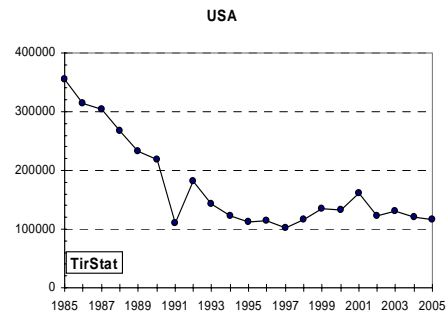
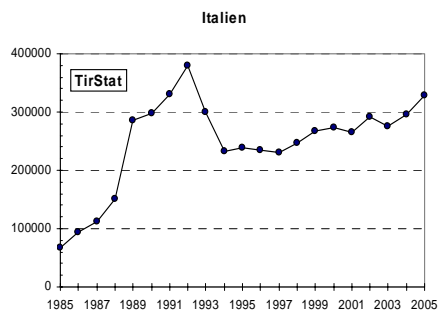
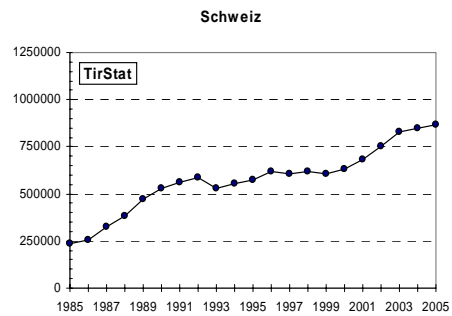
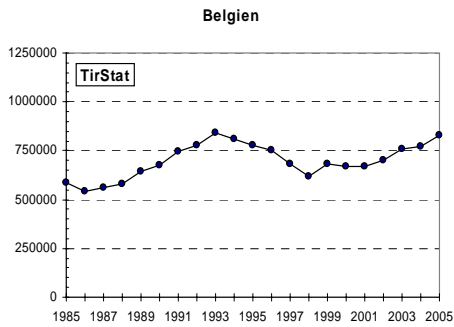
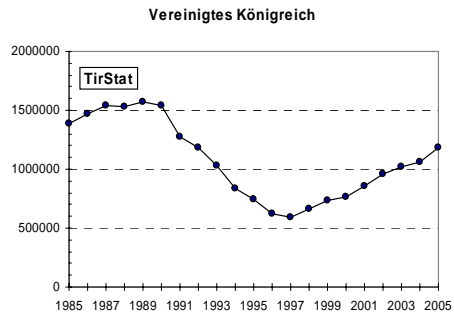
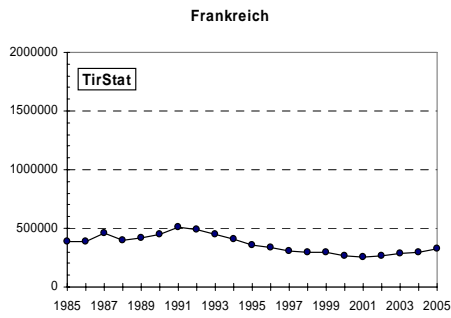
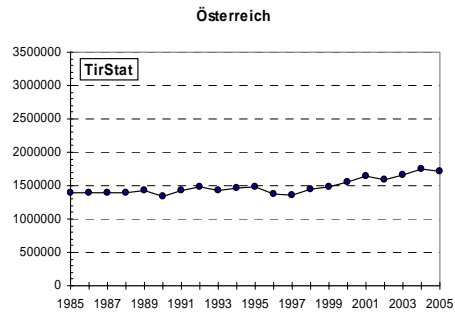
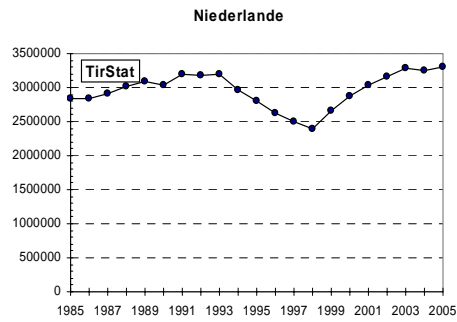
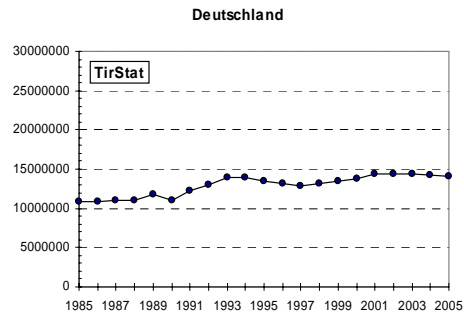
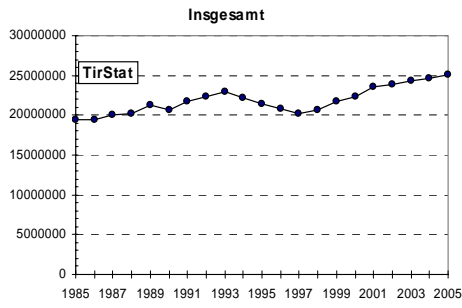

Tab. 6:

**Übernachtungen nach Herkunfts (-bundes) ländern - Winter 2004/2005 in Tirol**

Bundesland/Region	Übernachtungen	Veränderung gegenüber Winter 2003/2004 absolut	Anteil an Gesamt in %
Wien	492.439	-13.001	2,0
Niederösterreich	327.577	-11.065	1,3
Tirol	268.224	-1.200	1,1
Oberösterreich	203.967	4.486	0,8
Steiermark	154.529	-10.911	0,6
Salzburg	90.845	2.487	0,4
Vorarlberg	70.342	-1.282	0,3
Kärnten	62.677	-463	0,3
Burgenland	48.774	-7.201	0,2
<b>Österreich</b>	<b>1.719.374</b>	<b>-38.150</b>	<b>6,9</b>
Nordrhein-Westfalen	3.405.158	53.684	13,6
Bayern	2.559.774	-63.483	10,2
Mitteldeutschland	2.528.866	51.726	10,1
Ostdeutschland	1.775.228	14.783	7,1
Baden-Württemberg	1.665.448	-3.404	6,7
Norddeutschland	1.614.075	16.706	6,4
Berlin	515.668	-288.868	2,1
<b>Deutschland</b>	<b>14.064.217</b>	<b>-218.856</b>	<b>56,2</b>

**Anteile der Übernachtungen nach Herkunfts (-bundes) ländern – Winter 2004/2005 in Tirol**

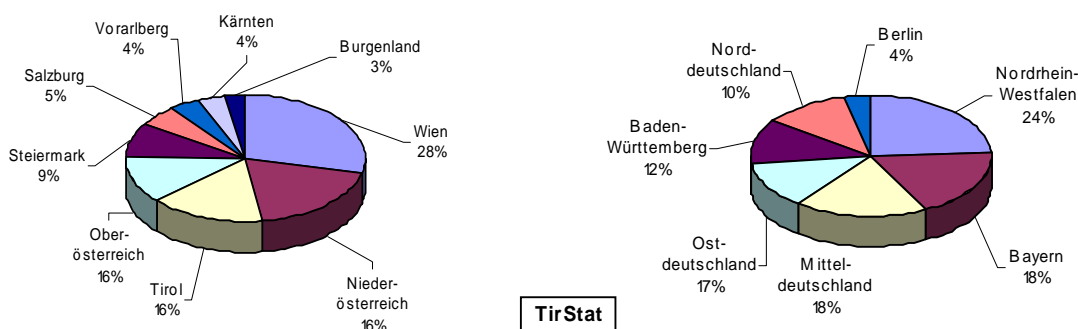

Tab. 7:

**Ankünfte und Übernachtungen nach Unterkunftsarten - Winter 2004/2005 in Tirol**

Unterkunftsart	Ankünfte	Übernachtungen	Veränderung gegenüber Winter 2003/2004				Anteil in %
			Ankünfte absolut	in %	Übernachtungen absolut	in %	
Gewerbliche Betriebe	3.474.358	17.708.003	42.477	1,2	213.400	1,2	70,7
Kategorie 5/4-Stern	1.427.188	6.819.195	69.718	5,1	419.172	6,5	27,2
Kategorie 3-Stern	1.023.747	5.176.807	-49.712	-4,6	-274.606	-5,0	20,7
Kategorie 2/1-Stern	704.797	3.623.762	10.011	1,4	36.916	1,0	14,5
Ferienwohnungen gew.	318.626	2.088.239	12.460	4,1	31.918	1,6	8,3
Privatquartiere	438.145	2.290.743	-7.957	-1,8	-24.099	-1,0	9,1
nicht auf Bauernhof	332.896	1.735.499	-8.101	-2,4	-25.736	-1,5	6,9
auf Bauernhof	105.249	555.244	144	0,1	1.637	0,3	2,2
Ferienwohnungen priv.	627.918	4.141.300	24.611	4,1	170.824	4,3	16,5
Ferienwohnungen n. BH	549.893	3.638.623	17.655	3,3	125.020	3,6	14,5
Ferienwohnungen a. BH	78.025	502.677	6.956	9,8	45.804	10,0	2,0
übrige Unterkünfte	175.172	896.864	1.862	1,1	28.508	3,3	3,6
Campingplätze	53.659	379.621	1.520	2,9	9.256	2,5	1,5
Kurheime d. Sozialvers.	0	0	0	*****	0	****	0,0
Sonst. Kur+Erh. Heime	2.224	20.772	67	3,1	806	4,0	0,1
Kindererholungsheime	26.968	138.106	3.675	15,8	18.590	15,6	0,6
Jugendherbergen	18.230	74.774	-2.660	-	-8.165	-9,8	0,3
Schutzhütten	24.256	68.578	-1.522	12,7	1.086	1,6	0,3
Sonstige Unterkünfte	49.835	215.013	782	-5,9	6.935	3,3	0,9
<b>INSGESAMT</b>	<b>4.715.593</b>	<b>25.036.910</b>	<b>60.993</b>	<b>1,3</b>	<b>388.633</b>	<b>1,6</b>	<b>100,0</b>

Anteile der Übernachtungen nach Unterkunftsarten - Winter 2004/2005 in Tirol

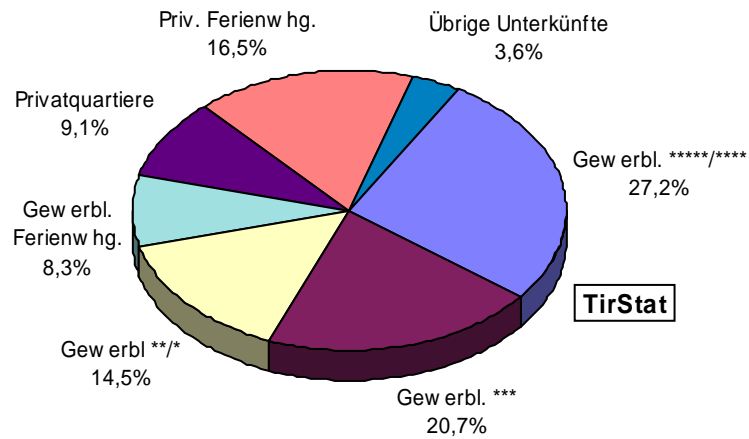

Übernachtungsentwicklung nach Unterkunftsarten seit der Wintersaison 1985 in Tirol<sup>1)</sup>

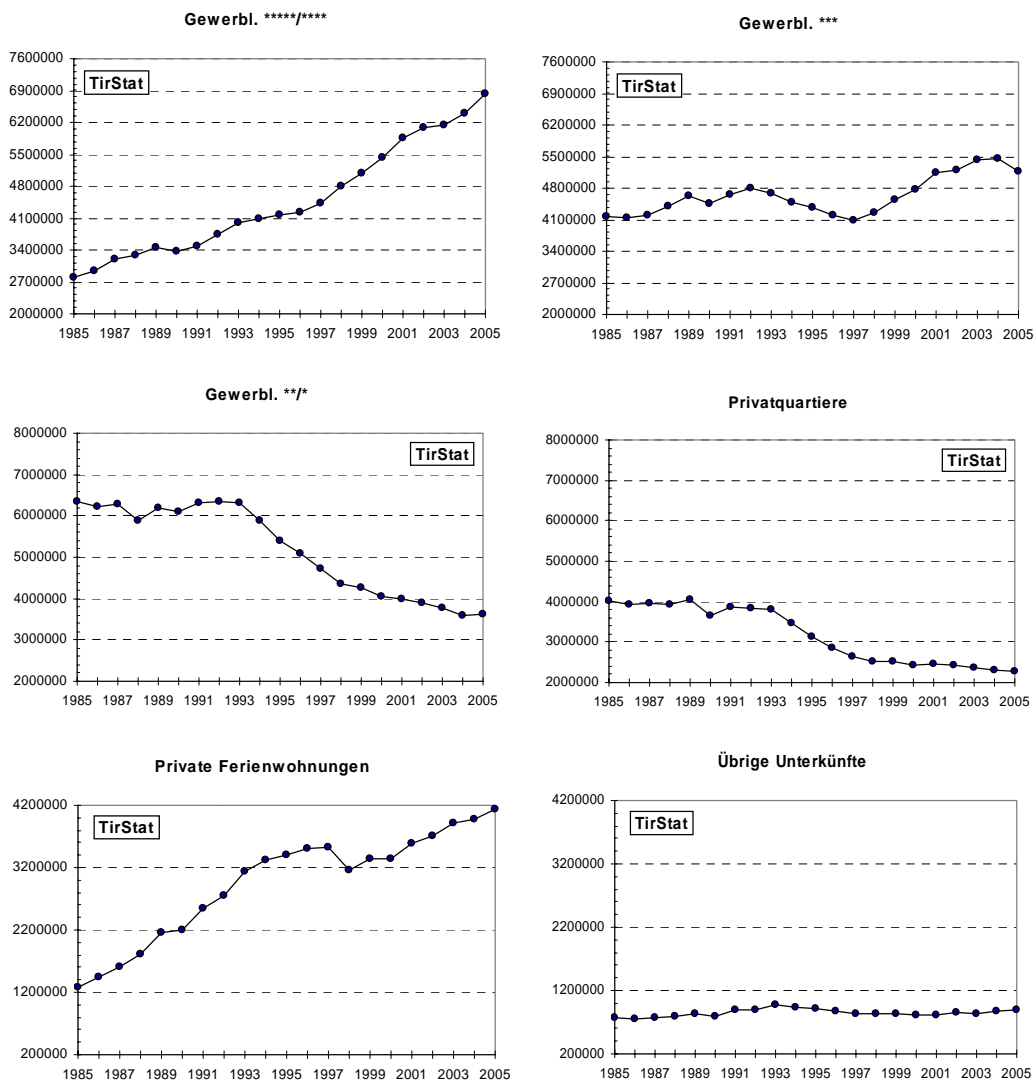

<sup>1)</sup> Seit der Wintersaison 1997/98 werden gemäß der Richtlinie des EU-Rates 95/57/EG vom 23. November 1995 auch „Gewerbliche Ferienwohnungen“ als eigene Kategorie ausgewiesen, wodurch sich bei den anderen gewerblichen Kategorien ab 1998 ein Zeitreihenbruch ergibt.

Tab. 8:

Ankünfte und Übernachtungen nach Monaten - Winter 2004/2005 in Tirol

Monat	Ankünfte		Übernachtungen		Veränderung gegenüber Winter 2003/2004			
	absolut	Anteil in %	absolut	Anteil in %	Ankünfte absolut	Ankünfte in %	Übernachtungen absolut	Übernachtungen in %
November	246.252	5,2	757.031	3,0	-3.016	-1,2	32.521	4,5
Dezember	695.055	14,7	3.154.199	12,6	-62.637	-8,3	-477.235	-13,1
Jänner	1.113.918	23,6	6.263.838	25,0	50.752	4,8	656.897	11,7
Feber	1.228.193	26,0	7.011.587	28,0	-632	-0,1	-200.298	-2,8
März	1.078.829	22,9	6.458.496	25,8	247.512	29,8	1.488.530	30,0
April	353.346	7,5	1.391.759	5,6	-170.986	-32,6	-1.111.782	-44,4
<b>SUMME</b>	<b>4.715.593</b>	<b>100,0</b>	<b>25.036.910</b>	<b>100,0</b>	<b>60.993</b>	<b>1,3</b>	<b>388.633</b>	<b>1,6</b>

Saisonverlauf - Winter 2004/2005 in Tirol

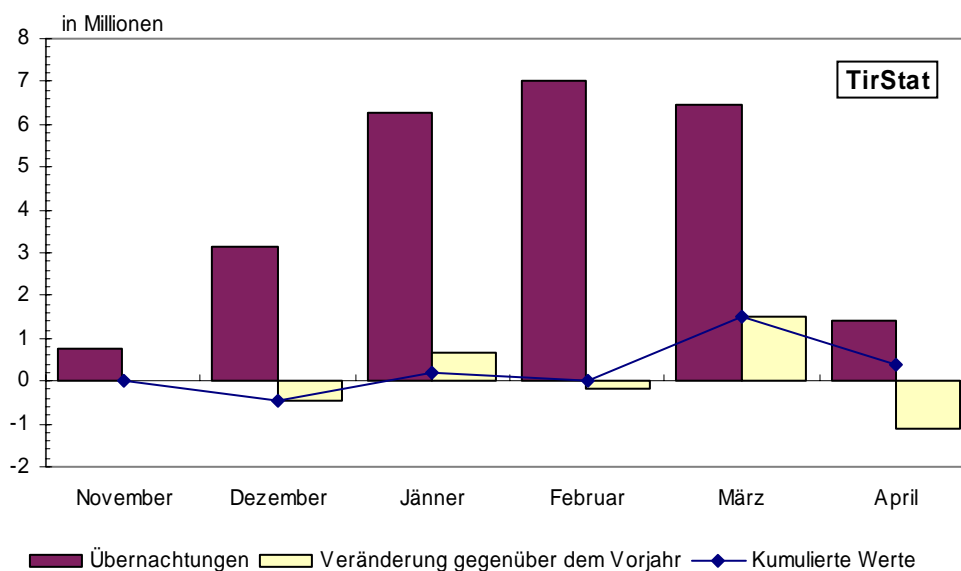

Tab. 9:

Durchschnittliche Aufenthaltsdauer - Wintersaisonen in Tirol

Unterkunft	durchschnittliche Aufenthaltsdauer in Tagen im Winter				
	1984/85	1989/90	1994/95	1999/2000	2004/05
Gewerbliche Betriebe insgesamt	6,6	5,8	5,5	5,2	5,1
Kategorie 5/4-Stern	6,0	5,4	5,0	4,9	4,8
Kategorie 3-Stern	6,5	5,6	5,4	5,2	5,1
Kategorie 2/1-Stern	6,9	6,1	6,0	5,4	5,2
Ferienwohnungen gewerblich	-	-	-	7,0	6,6
Privatquartiere insgesamt	7,1	6,1	5,9	5,4	5,3
Privatquartier nicht auf Bauernhof	9,3	6,2	5,9	5,4	5,3
Privatquartier auf Bauernhof	6,6	6,0	5,9	5,4	5,3
Ferienwohnungen Privat	9,3	7,9	7,6	6,8	6,6
Fewo Privat nicht auf Bauernhof	-	-	-	6,8	6,7
Fewo Privat auf Bauernhof	-	-	-	6,5	6,5
<b>INSGESAMT</b>	<b>6,8</b>	<b>6,0</b>	<b>5,8</b>	<b>5,4</b>	<b>5,4</b>

**2. DAS ANGEBOT - BETRIEBE, BETTEN, PREISE**

Tab. 10:

Betriebe und Betten - Winter 2003/2004 in Tirol

Unterkunft	Betriebe <sup>1)</sup>	Betten	
		absolut	in %
Gewerbliche Betriebe insgesamt	5.903	204.322	61,1
Kategorie 5/4-Stern	679	63.371	19,0
Kategorie 3-Stern	1.456	62.657	18,7
Kategorie 2/1-Stern	2.315	52.772	15,8
Ferienwohnungen Gewerblich	1.453	25.522	7,6
Privatquartiere insgesamt	7.492	52.798	15,8
Privatquartiere nicht auf Bauernhof	5.468	38.217	11,4
Privatquartiere auf Bauernhof	2.024	14.581	4,4
Ferienwohnungen Privat	10.107	67.411	20,2
Sonstige Fremdenunterkünfte	376	9.814	2,9
<b>INSGESAMT</b>	<b>23.955</b>	<b>334.345</b>	<b>100,0</b>

<sup>1)</sup> ohne 82 Campingplätze

Bettenangebot nach Unterkunftsarten - Winter 2003/2004 in Tirol

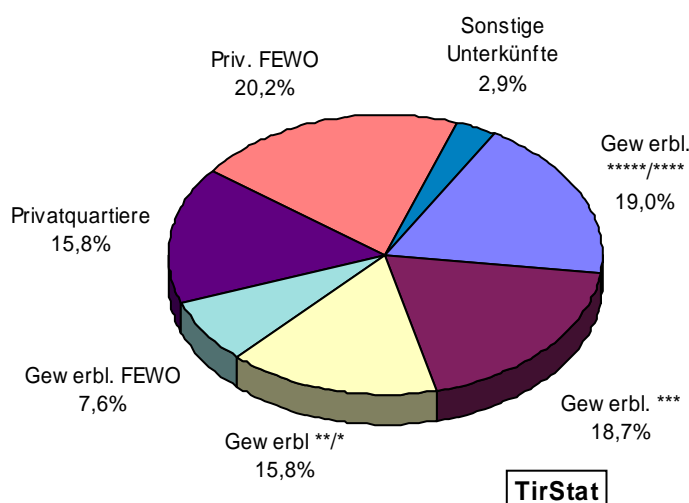

Tab. 11:

Bettenangebot nach Unterkunftsarten im Winter seit 1979/80

Wintersaison	insgesamt	B e t t e n			
		gewerblich	privat	private Ferienwohnung	sonstige Unterkünfte
79/80	338.015	192.522	126.275	10.902	8.316
80/81	349.171	196.521	128.325	15.941	8.384
81/82	354.512	197.944	127.338	19.270	9.960
82/83	361.909	203.058	129.073	20.362	9.416
83/84	363.349	207.891	123.755	22.045	9.658
84/85	357.721	206.676	117.270	24.312	9.463
85/86	348.997	203.410	110.754	26.352	8.481
86/87	351.985	207.506	107.850	27.628	9.001
87/88	352.649	208.467	104.292	30.361	9.529
88/89	354.842	212.193	102.716	30.798	9.135
89/90	348.802	209.342	94.303	35.958	9.199
90/91	353.845	210.482	92.888	40.713	9.762
91/92	355.781	209.686	90.880	45.408	9.807
92/93	357.307	211.847	85.542	48.986	10.932
93/94	356.358	209.899	82.516	52.710	11.233
94/95	354.801	209.137	79.493	55.496	10.675
95/96	354.412	210.296	76.342	57.428	10.346
96/97	352.191	208.027	74.385	58.894	10.885
97/98	346.668	208.166	69.113	59.044	10.345
98/99	346.605	208.852	65.901	61.905	9.947
99/00	345.181	208.282	63.903	62.767	10.229
00/01	341.405	207.739	59.954	64.188	9.524
01/02	337.759	204.965	58.097	64.737	9.960
02/03	335.298	204.041	55.332	65.885	10.040
03/04	334.345	204.322	52.798	67.411	9.814

Bettenentwicklung nach den wichtigsten Unterkunftsarten seit der Wintersaison 1984 in Tirol<sup>1)</sup>

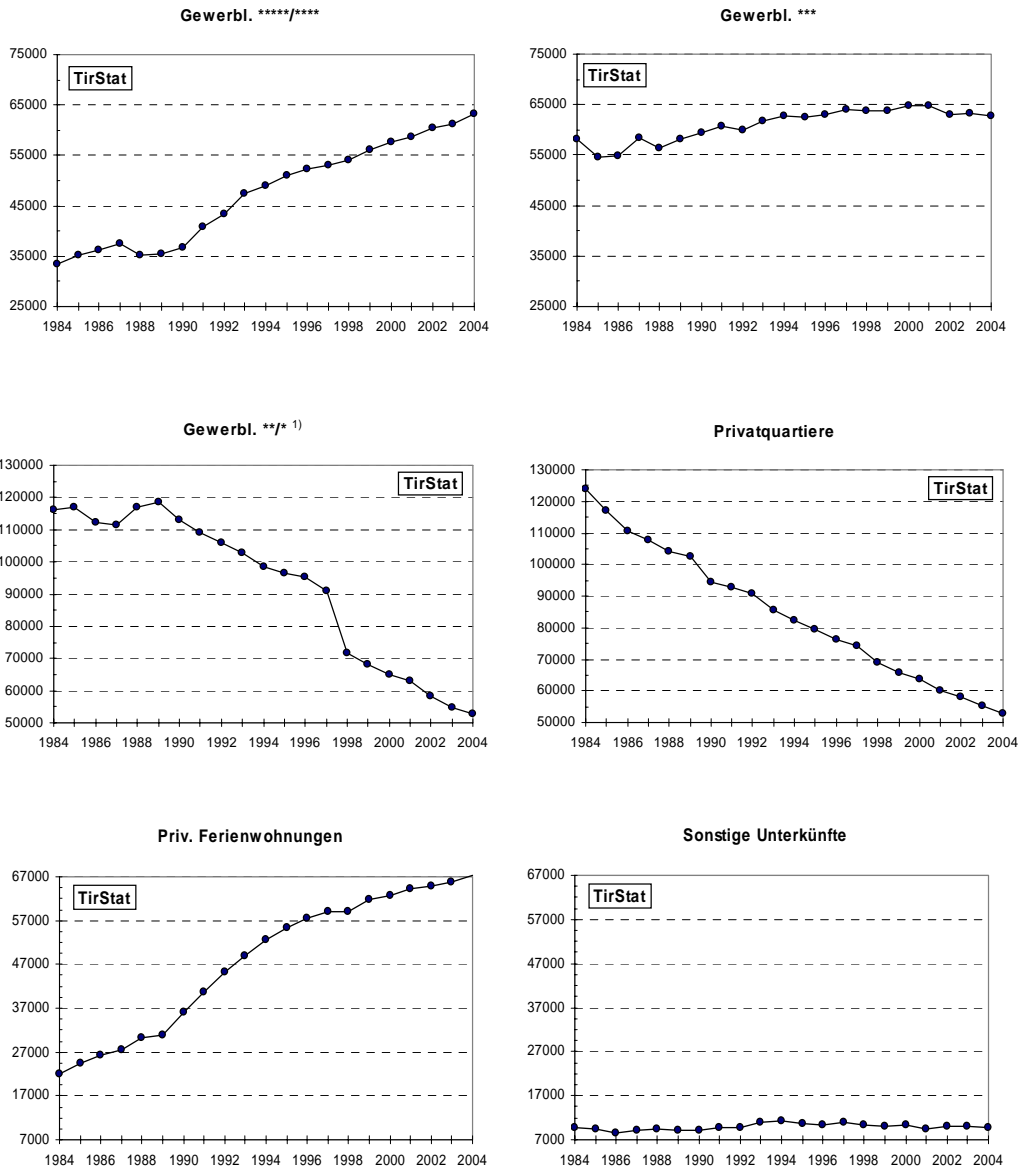

<sup>1)</sup> Seit der Wintersaison 1997/98 werden gemäß der Richtlinie des EU-Rates 95/57/EG vom 23. November 1995 auch „Gewerbliche Ferienwohnungen“ als eigene Kategorie ausgewiesen, wodurch sich bei den anderen gewerblichen Kategorien ab 1998 ein Zeitreihenbruch ergibt.



Tab. 12:

Durchschnittspreise für Übernachtung/Frühstück im Winter 2004/2005 nach Ortstypen

Ortstyp	Durchschnittspreis in Euro	Preisparität (Tirol=100)	Anzahl der Gemeinden	Anteil an den Übern, in %
Innsbruck	63,92	135,4	1	2,1
Tourismuszentren	64,06	135,7	11	34,3
intensiver Wintertourismus	39,49	83,7	43	37,4
intensiver Sommertourismus	43,36	91,9	15	7,0
abgeschwächter Wintertourismus	29,87	63,3	38	7,9
abgeschwächter Sommertourismus	30,75	65,1	47	5,4
Transit und städtischer Tourismus	32,02	67,8	32	3,2
wenig Tourismus	26,49	56,1	92	1,7
<b>TIROL</b>	<b>47,20</b>	<b>100,0</b>	<b>279</b>	<b>100,0</b>

Preisparitäten nach Ortstypen - Winter 2004/2005: Abweichungen vom Tirolmittel

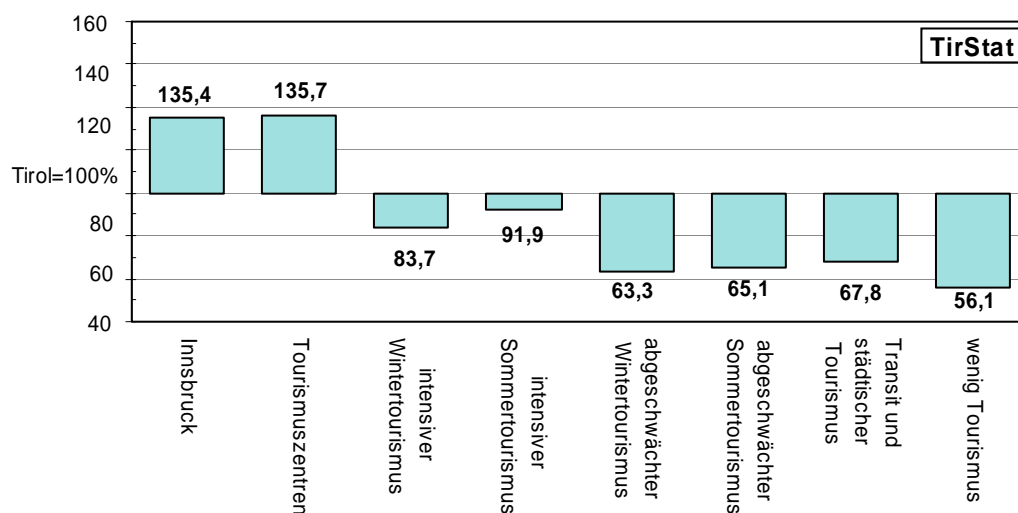

Tab. 13:

Preisänderungen nach Ortstypen - Winter 2004/2005

Ortstyp	Preisänderung gegenüber Winter 2003/2004 in %
Innsbruck	-0,2
Tourismuszentren	3,8
intensiver Wintertourismus	4,3
intensiver Sommertourismus	4,0
abgeschwächter Wintertourismus	3,2
abgeschwächter Sommertourismus	1,8
Transit und städtischer Tourismus	1,4
wenig Tourismus	3,6
<b>TIROL</b>	<b>3,7</b>

### 3. UMSÄTZE, AUSLASTUNG, TOURISTISCHER ARBEITSMARKT

Die Tiroler Landesstatistik veröffentlicht nicht nur relative Umsatzveränderungen, sondern auch **absolute Umsatzzahlen für Übernachtung/Frühstück**. Diese resultieren aus der Verknüpfung von monatlichen Nächtigungen mit saisonalen Preiserhebungen, die zweimal im Jahr wie folgt durchgeführt werden:

Von 86 Tiroler Stichprobengemeinden (repräsentativ ausgewählt) werden die **Tourismusprospekte bzw. offiziellen Preislisten** angefordert. Daraus werden sämtliche Betriebe - getrennt nach Unterkunftsart (\*\*\*\*\*/\*\*\*\*\*, \*\*\*, \*\*/\*, Private und gewerbl, FEWO, Privatbetriebe - mit ihrem Namen, Betten, Sternen und Preisen für Ü/F digital erfasst (**insg. ca 8.500 Betriebe**)).

Nach detaillierten Plausibilitätskontrollen werden anschließend **Durchschnittspreise für Ü/F** (gewichtet mit den dazugehörigen Betten) auf der Ebene der Tourismus-Typen bzw. jener der Tiroler Bezirke und Talschaften errechnet. Aus der Multiplikation der Durchschnittspreise mit den Nächtigungen in diesen Regionen resultieren **Umsatzzahlen für Übernachtung/Frühstück**.

**Umsatzsteigerungen** sind demgemäß die Folge von:

- Preissteigerungen bei den Tourismusbetrieben
- Steigerungen bei den Nächtigungszahlen
- Qualitativen Effekten (d.h. Nachfrageverschiebungen innerhalb der Unterkunfts-kategorien (also beispielsweise von Privatquartieren zu 4\*/5\*-Betrieben) oder zwischen Gemeindetypen (z.B. Abnahme der Nächtigungen in Gemeinden mit abgeschwächtem Tourismus – diese sind in der Regel günstiger – dafür Zunahmen in den Tourismuszentren (höheres Preisniveau))

**Zu beachten ist**, dass diese Berechnungsweise - abgesehen vom Nächtigungsaufwand - **keinerlei sonstige Ausgaben** der Gäste berücksichtigt.

Umsatzentwicklung nach Bezirken - Winter 2004/2005 gegenüber Winter 2003/2004

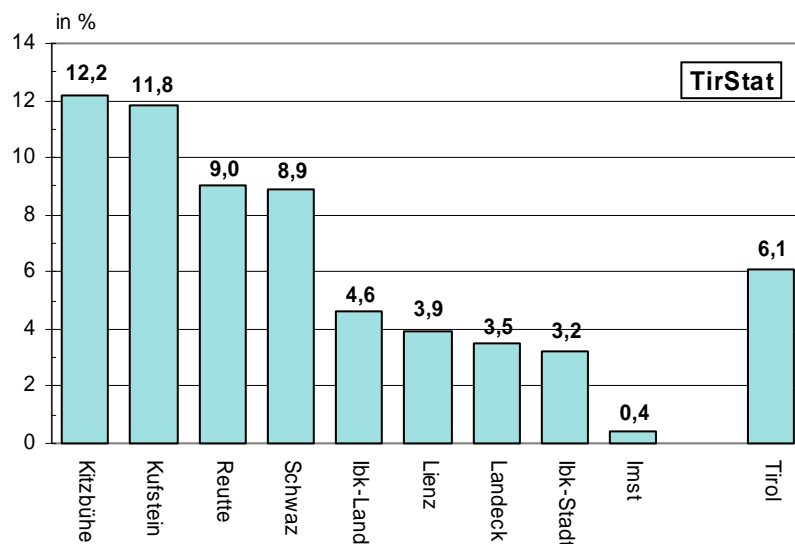

Tab. 14:

Entwicklung der Umsätze nach Ortstypen, Unterkunftsarten und politischen Bezirken im Winter 2004/2005

Ortstyp/Unterkunftsart/Bezirk	Umsätze für Ü/F in Mio, Euro <sup>1)</sup>	Veränderung der Umsätze gegenüber Winter 2003/2004 in %	Preiseffekt <sup>2)</sup>	quantitativer Effekt <sup>3)</sup>	qualitativer Effekt <sup>4)</sup>
Innsbruck	33,25	3,2	-0,2	3,3	0,1
Tourismuszentren	556,14	4,5	3,8	-0,5	1,2
intensiver Wintertourismus	375,95	9,0	4,3	2,8	1,6
intensiver Sommertourismus	87,33	8,5	4,0	3,2	1,1
abgeschwächter Wintertourismus	58,74	5,3	3,2	2,7	-0,6
abgeschwächter Sommertourismus	41,24	2,6	1,8	1,3	-0,6
Transit und städtischer Tourismus	26,16	4,2	1,4	2,2	0,6
wenig Tourismus	11,57	6,1	3,6	2,4	0,0
Gewerbliche Betriebe	1.038,48	6,1	3,7	1,2	1,1
Kategorie 5/4-Stern	628,44	10,2	3,9	6,5	-0,5
Kategorie 3-Stern	246,33	-1,3	3,7	-5,0	0,2
Kategorie 2/1-Stern	106,71	3,1	3,1	1,0	-1,0
Ferienwohnung gewerblich	56,99	3,9	3,1	1,6	-0,7
Privatquartiere	50,49	3,4	4,4	-1,0	0,1
Ferienwohnungen privat	89,47	7,7	3,5	4,3	-0,3
Sonstige Unterkünfte	11,96	4,7	1,4	3,3	0,0
Innsbruck-Stadt	33,25	3,2	-0,2	3,3	0,1
Imst	177,10	0,4	3,7	-2,7	-0,6
Innsbruck-Land	145,43	4,6	3,7	0,5	0,3
Kitzbühel	159,53	12,2	4,0	6,4	1,4
Kufstein	89,59	11,8	3,5	3,1	4,7
Landeck	265,21	3,5	3,9	-1,3	0,8
Lienz	30,69	3,9	3,7	-3,1	3,5
Reutte	62,22	9,0	3,9	4,1	0,8
Schwaz	227,38	8,9	3,9	4,5	0,3
<b>TIROL</b>	<b>1.190,40</b>	<b>6,1</b>	<b>3,7</b>	<b>1,6</b>	<b>0,7</b>

<sup>1)</sup> siehe Seite 18

<sup>2)</sup> Veränderung der Preise in %

<sup>3)</sup> Veränderung der Übernachtungen in %

<sup>4)</sup> Änderung der Umsätze auf Grund von Verschiebungen der Nachfrage zwischen den Unterkunftsarten bzw. den Ortstypen

**Anteile der Unterkunftsarten an Übernachtungen und Umsätzen - Winter 2004/2005 in Tirol**

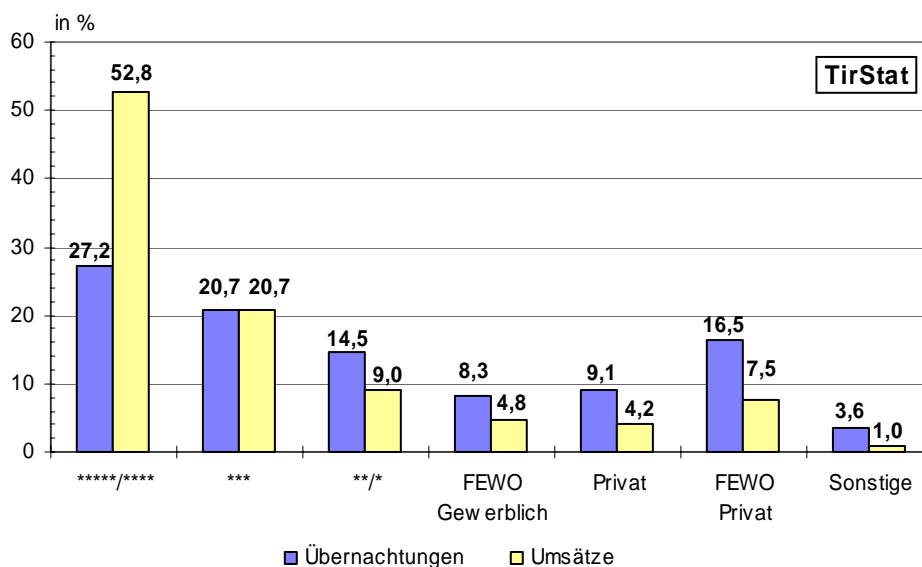

Tab. 15:

**Umsätze und Übernachtungen nach Unterkunfts-kategorien und Ortstypen (in %) - Winter 2004/2005 in Tirol**

Ortstypen/Kategorien	Anteile (in %) bei den	
	Übernachtungen	Umsätzen aus Beherbergung/Verpflegung
<u>Ortstyp:</u>	100,0	100,0
Innsbruck	2,1	2,8
Tourismuszentren	34,3	46,7
intensiver Wintertourismus	37,4	31,6
intensiver Sommertourismus	8,0	7,3
abgeschwächter Wintertourismus	7,9	4,9
abgeschwächter Sommertourismus	5,4	3,5
Transit und städtischer Tourismus	3,2	2,2
wenig Tourismus	1,7	1,0
<u>Unterkunftsart:</u>	100,0	100,0
Gewerbliche Betriebe	70,7	87,2
Kategorie 5*/4*	27,2	52,8
Kategorie 3*	20,7	20,7
Kategorie 2*/1*	14,5	9,0
Ferienwohnung gewerblich	8,3	4,8
Privatquartiere	9,1	4,2
Ferienwohnungen privat	16,5	7,5
Sonstige Unterkünfte	3,6	1,0

Umsätze nach Unterkunftsarten - Winter 2004/2005 in Tirol

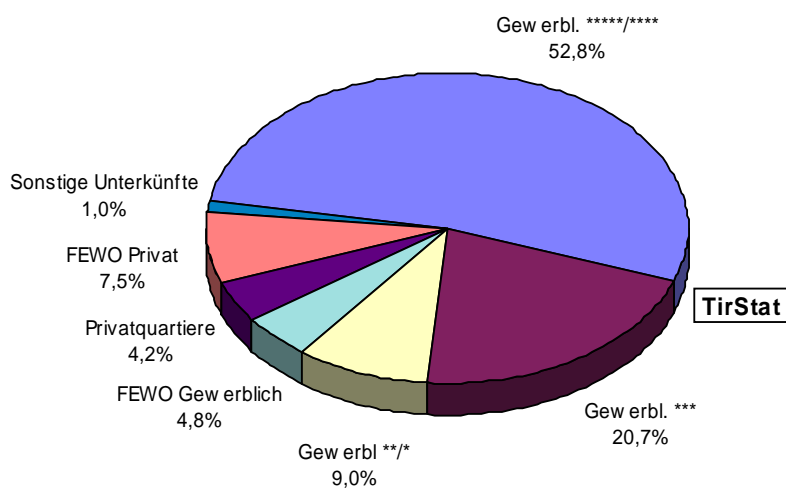

Tab. 16:

Auslastung des Bettenangebotes - Winter 2003/2004 in Tirol<sup>1)</sup>

Unterkunftsart	Auslastung	
	in Tagen	in %
<b>Gewerbliche Betriebe insgesamt</b>	<b>87</b>	<b>48,1</b>
Kategorie 5/4-Stern	108	59,7
Kategorie 3-Stern	83	45,9
Kategorie 2/1-Stern	69	38,1
Ferienwohnungen gewerblich	82	45,3
<b>Privatquartiere</b>	<b>43</b>	<b>23,8</b>
nicht auf Bauernhof	45	24,9
auf Bauernhof	38	21,0
<b>Ferienwohnungen privat</b>	<b>61</b>	<b>33,7</b>
nicht auf Bauernhof	64	35,4
auf Bauernhof	49	27,1
<b>INSGESAMT</b>	<b>74</b>	<b>40,9</b>

<sup>1)</sup> Übernachtungen Winter 2004/2005, Betten Winter 2003/2004

**Auslastung des Bettenangebotes in den wichtigsten  
Unterkunftsarten in % - Winter 2004/2005 in Tirol<sup>1)</sup>**

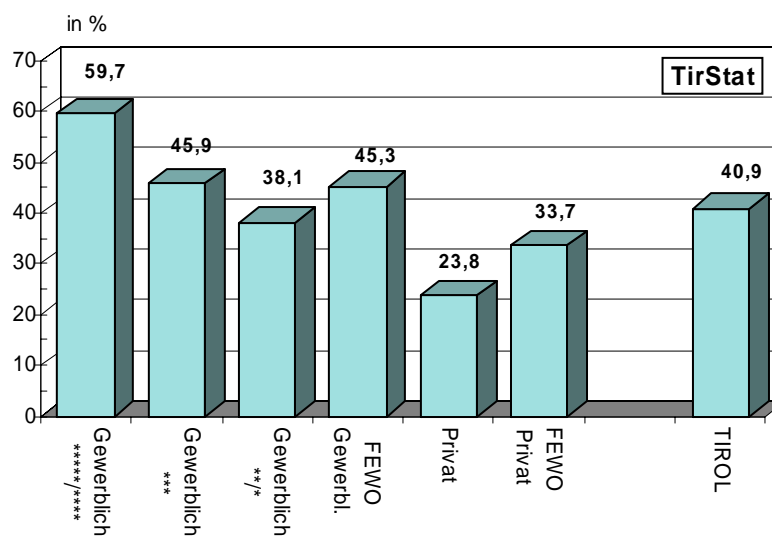

<sup>1)</sup> Übernachtungen Winter 2004/2005, Betten Winter 2003/2004

Tab. 17:

**Beschäftigungssituation im Beherbergungs- und Gaststättenwesen - Winter 2004/2005 in Tirol**

Monate	Unselbständig Beschäftigte insg.	dar. Ausländer	offene Stellen	gemeldete Arbeitslose
November 2004	18.608	6.686	718	11.200
Dezember 2004	35.900	14.964	870	1.219
Jänner 2005	40.476	16.434	773	1.202
Februar 2005	40.734	16.600	679	1.163
März 2005	36.468	14.929	440	2.604
April 2005	19.749	7.090	442	10.509
<b>Durchschnitt</b>	<b>31.989</b>	<b>12.784</b>	<b>654</b>	<b>4.650</b>

Quelle: Arbeitsmarktservice Tirol

Tab. 18:

Kennzahlen für die bedeutendsten Tourismusgemeinden - Winter 2004/2005 in Tirol

Rang	Gemeinde	Ankünfte	Übernach- tungen	Veränderung gegenüber Vorsaison in %	Gewerbl, Auslastung in Tagen	Übernach- tungen je Einwohner
1	Sölden	311.121	1.713.921	-5,0	121	491
2	Ischgl	228.560	1.201.942	-1,6	115	678
3	St.Anton/Arlberg	154.185	933.220	-0,3	103	324
4	Mayrhofen	141.169	799.695	2,2	114	206
5	Neustift/Stubaital	150.020	776.659	-4,9	116	173
6	Serfaus	93.886	629.860	-2,8	121	523
7	Tux	110.770	606.782	-1,5	130	312
8	Seefeld/Tirol	91.606	558.658	5,3	78	185
9	Kirchberg/Tirol	101.541	547.149	9,1	85	105
10	Innsbruck	255.878	519.628	3,3	84	4
11	Fiss	69.278	465.911	-0,8	127	459
12	Wildschönau	77.352	439.306	2,8	64	106
13	Kitzbühel	87.409	432.923	7,9	84	51
14	Ellmau	61.258	384.253	6,9	98	143
15	Eben/Achensee	62.579	375.078	3,2	76	138
16	Gerlos	59.880	374.224	9,0	108	473
17	Kappl	64.898	359.966	-5,1	84	136
18	Längenfeld	65.065	349.640	4,3	98	83
19	St.Leonhard/Pitztal	67.497	335.934	-2,8	109	221
20	Leutasch	40.937	315.946	2,4	71	151
21	Galtür	59.659	313.912	-1,1	86	367
22	St.Johann/Tirol	52.770	305.540	7,0	79	37
23	Söll	49.518	299.566	7,8	90	84
24	Lermoos	45.684	282.116	10,2	100	259
25	Nauders	42.994	281.326	-2,4	96	168
26	Westendorf	46.354	271.056	5,0	81	78
27	Fügen	46.751	264.850	6,5	95	74
28	Kössen	39.863	262.613	0,9	84	63
29	Fieberbrunn	43.490	260.535	6,6	81	61
30	Ehrwald	36.593	227.563	12,4	80	85
31	Finkenberg	36.974	209.679	0,5	100	138
32	Hopfgarten/Brixental	36.885	209.265	13,0	86	39
33	Fulpmes	36.022	202.064	-6,5	89	50
34	Going/Wilden Kaiser	38.381	189.217	6,5	96	106
35	Tannheim	29.814	180.375	4,1	80	166
36	Achenkirch	35.119	178.612	5,9	89	87
37	Brixen/Thale	30.768	176.409	9,6	86	68
38	Alpbach	28.446	173.822	2,7	90	68
39	Zell/Ziller	30.559	172.788	-2,1	81	95
40	Kirchdorf/Tirol	29.869	172.180	4,6	70	48
41	St.Jakob/Deferegggen	25.375	170.152	-9,6	73	170
42	Grän	28.414	167.998	-1,0	95	283
43	Schwendau	27.987	167.117	-0,1	96	115
44	Jerzens	31.605	165.751	-3,5	102	173
45	Scheffau/Wild.Kaiser	29.527	161.789	7,2	96	121
46	Berwang	25.859	152.965	5,1	79	255
47	Kaunertal	30.633	144.556	-6,4	94	234
48	Fügenberg	29.077	143.632	22,4	102	117
49	Aschau/Zillertal	23.700	139.282	5,4	116	87
50	Oetz	23.560	136.574	1,3	87	61

Übernachtungsentwicklung in den wichtigsten Tourismusgemeinden - Winter 1981-2005

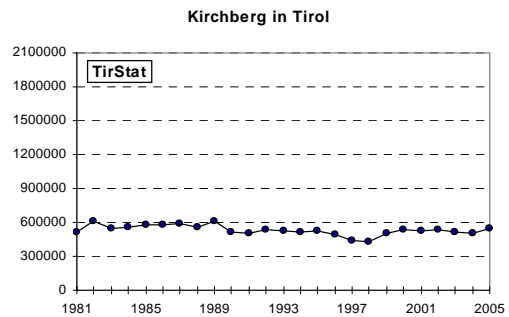
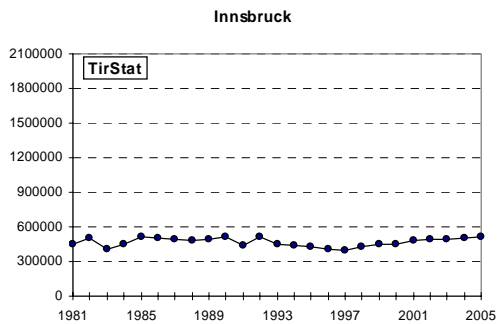
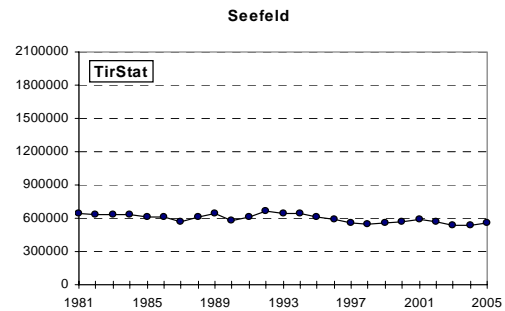
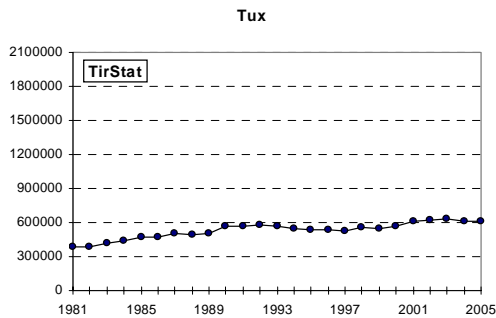
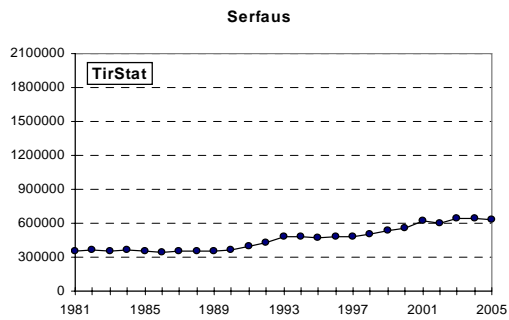
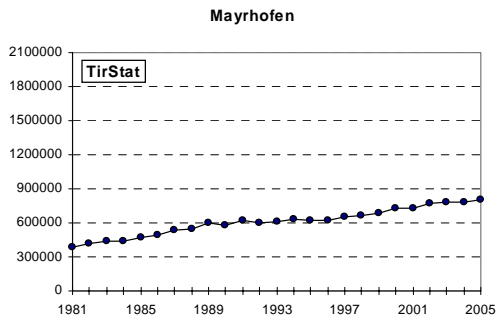
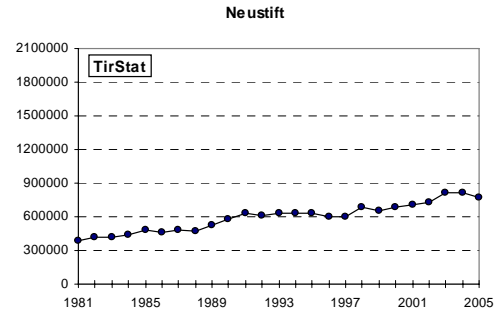
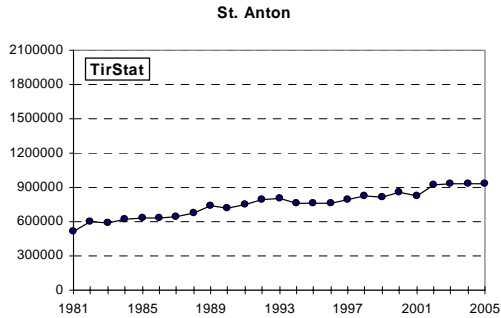
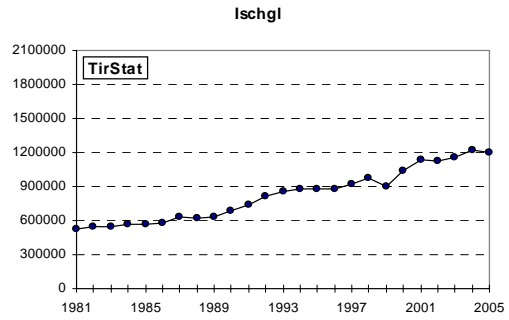
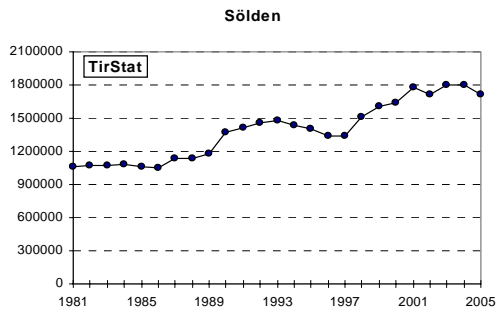



#### **4. QUELLEN UND RECHTSGRUNDLAGEN**

- Quellen:
1. Monatliche Meldungen der Gemeinden zur amtlichen Fremdenverkehrsstatistik
  2. Bestandserhebung über Fremdenunterkünfte zum Stichtag 31. 5. 2004.  
Quelle: Statistik Austria  
Bearbeitung: Landesstatistik Tirol
  3. Preiserhebungen des Amtes der Tiroler Landesregierung, Abteilung Raumordnung - Statistik
  4. Arbeitsmarktservice Tirol - monatliche Meldungen

Rechtsgrundlagen der Erhebungen:

1. Bundesstatistikgesetz 2000, BGBl. Nr. 163/1999 i.d.g.F.
2. Fremdenverkehrsstatistikverordnung 1986, BGBl. Nr. 284/1986 vom 23. 5. 1986 i.d.g.F.

## ANHANGSTABELLEN:

- Tab. 1:** Ü = Übernachtungen; AN = Ankünfte;  
B = Betten; A = Auslastung (in Tagen);  
nach Unterkunftsarten, Auslastung insgesamt und in sonstigen  
Unterkünften ohne Campingnchtigungen.
- Tab. 2:** Ankünfte insgesamt; Übernachtungen insgesamt; Veränderung  
gegenüber Winter 2003/2004 in %; durchschnittliche Aufenthalts-  
dauer in Tagen in gewerblichen Betrieben und Privatquartieren;  
durchschnittliche Auslastung in % gewerblich und privat; Fremden-  
verkehrsintensität (Übernachtungen pro Einwohner laut Melde-  
register der Gemeinden Stand 31.12.2004).
- Tab. 3:** Übernachtungen nach den wichtigsten Herkunftsländern.
- Tab. 4:** Ankünfte insgesamt; Übernachtungen insgesamt; Veränderung  
gegenüber Winter 2003/2004 in %; Auslastung in % auf der Ebene der  
Tourismusverbände, Die **Verbandsstruktur** ist mit Stand **Jänner 2005**  
abgebildet. Mitunter sind Gemeinden bzw, Gemeindeteile mehreren  
Tourismusverbänden zugeordnet. Da die Nächtigungsstatistik gemäß  
Tourismusstatistikverordnung jedoch auf Gemeindedaten abgestimmt ist,  
werden die folgenden Gemeinden zur Gänze folgenden  
Tourismusverbänden zugeordnet:

Ampass	Innsbruck und seine Feriendörfer
Fliess	Tirol West
Hainzenberg	Zell am Ziller
Hopfgarten/Brixental	Ferienregion Hohe Salve
St. Sigmund i. S.	Innsbruck und seine Feriendörfer
Schönberg	Stubai-Fulpmes-Mieders-Schönberg
Schwendau	Hippach und Umgebung
Silz	Innsbruck und seine Feriendörfer
Stams	Tirolmitte
Telfs	Seefeld

Einige **Tourismusverbände** werden darüber hinaus **zusammengefasst**,  
**Diese** Verbände sind durch „+,“ verbunden.

Tab. 1: Übernachtungen, Ankünfte, Betten und Auslastung (in Tagen) nach Unterkunftsarten – Winter 2004/2005

Bezirk/ Gemeinde		Gewerbliche Betriebe					Privatquartiere				insgesamt
		*****/****	***	**/*	Gewerbliche Ferienwhg.	Gewerblich gesamt	nicht Bauernh.	Bauernhof	Privat gesamt	Private Ferienwhg.	
TIROL	Ü	6.819.195	5.176.807	3.623.762	2.088.239	17.708.003	1.735.499	555.244	2.290.743	4.141.300	25.036.910
	AN	1.427.188	1.023.747	704.797	318.626	3.474.358	332.896	105.249	438.145	627.918	4.715.593
	B	63.371	62.657	52.772	25.522	204.322	38.217	14.581	52.798	67.411	334.345
	A	108	83	69	82	87	45	38	43	61	74
INNSBRUCK-STADT	Ü	306.083	113.851	42.823	1.036	463.793	5.456	321	5.777	1.903	519.628
	AN	157.920	57.450	17.896	151	233.417	1.530	75	1.605	312	255.878
	B	3.288	1.237	980	0	5.505	147	17	164	46	6.551
	A	93	92	44	.	84	37	19	35	41	78
IMST	Ü	1.017.943	637.198	637.147	328.010	2.620.298	164.143	54.110	218.253	447.395	3.384.828
	AN	196.478	124.723	123.581	57.756	502.538	34.478	10.952	45.430	71.412	634.717
	B	7.610	8.693	6.467	3.229	25.999	3.556	1.249	4.805	7.409	39.094
	A	134	73	99	102	101	46	43	45	60	85
Arzl/Pitztal	Ü	19.895	0	26.578	36	46.509	2.619	175	2.794	13.553	65.778
	AN	3.478	0	4.484	36	7.998	623	37	660	2.288	11.599
	B	196	279	103	96	674	94	19	113	398	1.262
	A	102	0	258	0	69	28	9	25	34	52
Haiming	Ü	2.576	17.535	12.759	187	33.057	3.016	981	3.997	2.946	41.565
	AN	878	3.617	2.195	32	6.722	427	213	640	432	7.943
	B	182	155	223	0	560	105	34	139	157	874
	A	14	113	57	.	59	29	29	29	19	47
Imst	Ü	16.901	27.249	9.144	18.960	72.254	3.167	123	3.290	6.119	83.398
	AN	5.077	8.455	2.381	2.512	18.425	1.062	30	1.092	896	20.748
	B	314	245	165	271	995	125	16	141	176	1.312
	A	54	111	55	70	73	25	8	23	35	62

Tab. 1: Übernachtungen, Ankünfte, Betten und Auslastung (in Tagen) nach Unterkunftsarten – Winter 2004/2005

Bezirk/ Gemeinde		Gewerbliche Betriebe					Privatquartiere				insgesamt
		*****/****	***	**/*	Gewerbliche Ferienwhg.	Gewerblich gesamt	nicht Bauernh.	Bauernhof	Privat gesamt	Private Ferienwhg.	
Imsterberg	Ü	0	0	2.623	0	2.623	45	0	45	1.707	4.375
	AN	0	0	1.019	0	1.019	6	0	6	253	1.278
	B	0	0	64	0	64	6	0	6	72	142
	A	.	.	41	.	41	8	.	8	24	31
Jerzens	Ü	43.559	0	29.428	39.063	112.050	7.845	339	8.184	40.919	165.751
	AN	8.287	0	5.484	9.131	22.902	1.512	82	1.594	6.183	31.605
	B	263	283	439	110	1.095	218	29	247	627	2.021
	A	166	0	67	355	102	36	12	33	65	81
Karres	Ü	0	0	600	0	600	323	337	660	222	1.482
	AN	0	0	299	0	299	69	14	83	36	418
	B	0	0	33	0	33	23	6	29	18	80
	A	.	.	18	.	18	14	56	23	12	19
Karrösten	Ü	0	8.216	0	0	8.216	41	0	41	600	8.857
	AN	0	3.160	0	0	3.160	11	0	11	100	3.271
	B	0	118	6	0	124	2	0	2	36	162
	A	.	70	0	.	66	21	.	21	17	55
Längenfeld	Ü	50.011	55.169	33.851	56.323	195.354	28.610	13.008	41.618	79.394	349.640
	AN	14.883	10.900	6.467	8.733	40.983	6.229	2.855	9.084	12.258	65.065
	B	0	802	470	714	1.986	707	297	1.004	1.234	4.330
	A	.	69	72	79	98	40	44	41	64	74
Mieming	Ü	35.399	2.479	2.185	1.009	41.072	804	507	1.311	5.041	47.424
	AN	8.793	611	550	196	10.150	119	83	202	731	11.083
	B	258	46	96	72	472	81	30	111	286	869
	A	137	54	23	14	87	10	17	12	18	55

Tab. 1: Übernachtungen, Ankünfte, Betten und Auslastung (in Tagen) nach Unterkunftsarten – Winter 2004/2005

Bezirk/ Gemeinde		Gewerbliche Betriebe					Privatquartiere				insgesamt
		*****/****	***	**/*	Gewerbliche Ferienwhg.	Gewerblich gesamt	nicht Bauernh.	Bauernhof	Privat gesamt	Private Ferienwhg.	
Mils/Imst	Ü	0	0	2.385	0	2.385	84	0	84	0	2.469
	AN	0	0	2.141	0	2.141	51	0	51	0	2.192
	B	0	0	39	0	39	16	0	16	4	59
	A	.	.	61	.	61	5	.	5	0	42
Mötz	Ü	0	0	0	0	0	0	0	0	407	407
	AN	0	0	0	0	0	0	0	0	68	68
	B	0	0	0	0	0	2	0	2	16	18
	A	.	.	.	.	.	0	.	0	25	23
Nassereith	Ü	178	6.303	1.145	1.782	9.408	1.954	150	2.104	1.397	13.309
	AN	94	1.201	333	361	1.989	497	26	523	229	2.819
	B	75	146	88	31	340	135	10	145	99	584
	A	2	43	13	57	28	14	15	15	14	22
Obsteig	Ü	21.277	4.833	10.251	1.971	38.332	340	1.171	1.511	7.588	47.556
	AN	3.503	757	1.849	230	6.339	43	194	237	995	7.626
	B	302	79	318	48	747	18	65	83	282	1.163
	A	70	61	32	41	51	19	18	18	27	41
Oetz	Ü	28.678	27.160	29.082	12.699	97.619	12.952	985	13.937	25.018	136.574
	AN	5.067	4.779	5.304	1.855	17.005	2.575	182	2.757	3.798	23.560
	B	235	438	272	177	1.122	219	16	235	359	1.716
	A	122	62	107	72	87	59	62	59	70	80
Rietz	Ü	0	0	775	0	775	39	184	223	126	1.124
	AN	0	0	190	0	190	10	14	24	25	239
	B	0	0	28	0	28	4	6	10	4	42
	A	.	.	28	.	28	10	31	22	32	27

Tab. 1: Übernachtungen, Ankünfte, Betten und Auslastung (in Tagen) nach Unterkunftsarten – Winter 2004/2005

Bezirk/ Gemeinde		Gewerbliche Betriebe					Privatquartiere				insgesamt
		*****/****	***	**/*	Gewerbliche Ferienwhg.	Gewerblich gesamt	nicht Bauernh.	Bauernhof	Privat gesamt	Private Ferienwhg.	
Roppen	Ü	0	2.270	0	0	2.270	542	546	1.088	2.791	6.149
	AN	0	672	0	0	672	99	121	220	443	1.335
	B	0	94	0	0	94	30	37	67	42	203
	A	.	24	.	.	24	18	15	16	66	30
St.Leonhard/Pitztal	Ü	117.358	0	111.472	31.843	260.673	8.472	6.571	15.043	39.190	335.934
	AN	23.831	0	22.199	6.614	52.644	2.032	1.493	3.525	7.041	67.497
	B	542	1.260	322	267	2.391	184	185	369	729	3.868
	A	217	0	346	119	109	46	36	41	54	87
Sautens	Ü	11.692	8.178	8.830	475	29.175	5.172	664	5.836	12.302	47.313
	AN	2.068	1.617	1.851	64	5.600	1.250	171	1.421	1.730	8.751
	B	133	111	224	9	477	192	34	226	219	922
	A	88	74	39	53	61	27	20	26	56	51
Silz	Ü	72.634	23.931	15.220	22.683	134.468	390	0	390	481	135.339
	AN	12.488	3.929	3.284	3.618	23.319	82	0	82	68	23.469
	B	696	363	230	160	1.449	65	20	85	36	1.610
	A	104	66	66	142	93	6	0	5	13	84
Sölden	Ü	587.514	422.197	291.343	137.804	1.438.858	72.143	21.433	93.576	150.788	1.713.921
	AN	106.003	78.787	53.760	23.784	262.334	14.094	4.212	18.306	24.866	311.121
	B	4.282	3.603	2.865	1.097	11.847	774	218	992	1.540	14.494
	A	137	117	102	126	121	93	98	94	98	117
Stams	Ü	0	0	964	0	964	164	0	164	118	1.425
	AN	0	0	294	0	294	47	0	47	18	408
	B	0	0	83	0	83	47	8	55	7	145
	A	.	.	12	.	12	3	0	3	17	9

Tab. 1: Übernachtungen, Ankünfte, Betten und Auslastung (in Tagen) nach Unterkunftsarten – Winter 2004/2005

Bezirk/ Gemeinde		Gewerbliche Betriebe					Privatquartiere				insgesamt
		*****/****	***	**/*	Gewerbliche Ferienwhg.	Gewerblich gesamt	nicht Bauernh.	Bauernhof	Privat gesamt	Private Ferienwhg.	
Tarrenz	Ü	0	10.788	4.485	0	15.273	1.662	887	2.549	2.703	20.525
	AN	0	2.410	1.610	0	4.020	501	215	716	550	5.286
	B	0	195	120	0	315	81	28	109	136	560
	A	.	55	37	.	48	21	32	23	20	37
Umhausen	Ü	0	20.890	11.441	1.620	33.951	8.240	5.113	13.353	37.021	86.682
	AN	0	3.828	2.482	271	6.581	1.871	779	2.650	5.680	15.361
	B	0	262	216	141	619	278	136	414	510	1.586
	A	.	80	53	11	55	30	38	32	73	54
Wenns	Ü	10.271	0	32.586	1.555	44.412	5.519	936	6.455	16.964	67.831
	AN	2.028	0	5.405	319	7.752	1.268	231	1.499	2.724	11.975
	B	132	214	63	36	445	150	55	205	422	1.072
	A	78	0	517	43	100	37	17	31	40	63
INNSBRUCK-LAND	Ü	854.495	610.984	379.341	184.147	2.028.967	199.430	55.505	254.935	489.618	2.861.995
	AN	188.935	135.309	87.699	26.477	438.420	37.057	9.771	46.828	68.880	572.360
	B	9.654	7.776	6.761	2.837	27.028	5.190	1.718	6.908	9.626	44.753
	A	89	79	56	65	75	38	32	37	51	63
Absam	Ü	3.123	1.146	1.702	0	5.971	650	712	1.362	1.097	8.430
	AN	1.819	439	442	0	2.700	16	42	58	66	2.824
	B	62	16	44	0	122	13	10	23	30	175
	A	50	72	39	.	49	50	71	59	37	48
Aldrans	Ü	0	5.275	560	31	5.866	2.100	478	2.578	592	9.036
	AN	0	1.037	100	1	1.138	513	115	628	91	1.857
	B	0	71	12	14	97	89	55	144	27	268
	A	.	74	47	2	60	24	9	18	22	34

Tab. 1: Übernachtungen, Ankünfte, Betten und Auslastung (in Tagen) nach Unterkunftsarten – Winter 2004/2005

Bezirk/ Gemeinde		Gewerbliche Betriebe					Privatquartiere				insgesamt
		*****/****	***	**/*	Gewerbliche Ferienwhg.	Gewerblich gesamt	nicht Bauernh.	Bauernhof	Privat gesamt	Private Ferienwhg.	
Ampass	Ü	0	3.864	398	0	4.262	72	221	293	190	4.745
	AN	0	1.880	38	0	1.918	32	34	66	4	1.988
	B	0	49	24	0	73	6	6	12	4	89
	A	.	79	17	.	58	12	37	24	48	53
Axams	Ü	5.509	15.645	23.088	11.985	56.227	4.194	0	4.194	10.865	71.286
	AN	1.179	5.117	5.908	1.772	13.976	899	0	899	1.426	16.301
	B	84	264	251	169	768	92	0	92	286	1.146
	A	66	59	92	71	73	46	.	46	38	62
Baumkirchen	Ü	0	516	0	0	516	0	0	0	0	516
	AN	0	103	0	0	103	0	0	0	0	103
	B	0	0	72	0	72	6	0	6	0	78
	A	.	.	0	.	7	0	.	0	.	7
Birgitz	Ü	0	7.925	145	2.417	10.487	175	534	709	1.995	13.191
	AN	0	1.293	33	354	1.680	30	96	126	314	2.120
	B	0	110	20	20	150	7	14	21	42	213
	A	.	72	7	121	70	25	38	34	48	62
Ellbögen	Ü	0	0	1.820	1.162	2.982	54	0	54	1.313	4.930
	AN	0	0	330	354	684	23	0	23	203	1.491
	B	0	0	34	20	54	11	4	15	41	119
	A	.	.	54	58	55	5	0	4	32	41
Flaurling	Ü	0	0	432	0	432	8	0	8	543	983
	AN	0	0	114	0	114	4	0	4	63	181
	B	0	0	16	0	16	4	0	4	25	45
	A	.	.	27	.	27	2	.	2	22	22



Tab. 1: Übernachtungen, Ankünfte, Betten und Auslastung (in Tagen) nach Unterkunftsarten – Winter 2004/2005

Bezirk/ Gemeinde		Gewerbliche Betriebe					Privatquartiere				insgesamt
		*****/****	***	**/*	Gewerbliche Ferienwhg.	Gewerblich gesamt	nicht Bauernh.	Bauernhof	Privat gesamt	Private Ferienwhg.	
Fritzens	Ü	0	1.373	0	0	1.373	101	14	115	0	1.488
	AN	0	222	0	0	222	19	2	21	0	243
	B	0	22	0	0	22	17	4	21	4	47
	A	.	62	.	.	62	6	4	5	0	32
Fulpmes	Ü	61.346	50.262	26.823	14.383	152.814	14.033	4.089	18.122	31.128	202.064
	AN	11.079	9.499	5.042	2.073	27.693	2.732	728	3.460	4.869	36.022
	B	618	542	344	221	1.725	364	74	438	589	2.752
	A	99	93	78	65	89	39	55	41	53	73
Gnadenwald	Ü	0	3.540	899	0	4.439	158	20	178	1.359	5.976
	AN	0	1.504	296	0	1.800	39	8	47	269	2.116
	B	0	75	22	0	97	14	4	18	40	155
	A	.	47	41	.	46	11	5	10	34	39
Götzens	Ü	0	25.401	526	12.820	38.747	1.502	0	1.502	4.547	45.592
	AN	0	4.252	90	1.845	6.187	271	0	271	634	7.356
	B	150	105	12	116	383	45	6	51	103	570
	A	0	242	44	111	101	33	0	29	44	80
Gries/Brenner	Ü	0	1.248	5.045	1.564	7.857	1.573	150	1.723	6.020	15.840
	AN	0	440	2.026	203	2.669	288	26	314	1.155	4.218
	B	0	93	91	35	219	98	26	124	104	493
	A	.	13	55	45	36	16	6	14	58	32
Gries/Sellrain	Ü	0	6.509	6.219	1.359	14.087	4.168	2.507	6.675	6.170	26.932
	AN	0	1.140	1.441	267	2.848	764	380	1.144	936	4.928
	B	0	78	197	28	303	135	51	186	172	661
	A	.	83	32	49	46	31	49	36	36	41

Tab. 1: Übernachtungen, Ankünfte, Betten und Auslastung (in Tagen) nach Unterkunftsarten – Winter 2004/2005

Bezirk/ Gemeinde		Gewerbliche Betriebe					Privatquartiere				insgesamt
		*****/****	***	**/*	Gewerbliche Ferienwhg.	Gewerblich gesamt	nicht Bauernh.	Bauernhof	Privat gesamt	Private Ferienwhg.	
Grinzens	Ü	0	0	122	0	122	26	0	26	0	148
	AN	0	0	35	0	35	5	0	5	0	40
	B	0	0	18	0	18	6	0	6	8	46
	A	.	.	7	.	7	4	.	4	0	3
Gschnitz	Ü	0	0	6.985	459	7.444	721	517	1.238	2.267	10.949
	AN	0	0	1.594	74	1.668	110	60	170	297	2.135
	B	52	0	168	9	229	51	72	123	80	432
	A	0	.	42	51	33	14	7	10	28	25
Hall/Tirol	Ü	8.069	5.883	2.165	0	16.117	71	0	71	1.135	17.444
	AN	4.944	3.344	990	0	9.278	29	0	29	107	9.454
	B	144	113	40	0	297	5	0	5	18	324
	A	56	52	54	.	54	14	.	14	63	54
Hatting	Ü	0	2.070	0	0	2.070	0	233	233	0	2.303
	AN	0	607	0	0	607	0	23	23	0	630
	B	0	36	0	0	36	0	18	18	4	58
	A	.	58	.	.	58	.	13	13	0	40
Inzing	Ü	0	2.542	867	0	3.409	190	777	967	208	4.584
	AN	0	672	202	0	874	31	157	188	28	1.090
	B	0	84	84	0	168	17	9	26	25	219
	A	.	30	10	.	20	11	86	37	8	21
Kematen/Tirol	Ü	0	0	4.950	0	4.950	1.176	0	1.176	491	6.689
	AN	0	0	2.607	0	2.607	323	0	323	95	3.034
	B	0	60	36	4	100	30	4	34	8	148
	A	.	0	138	0	50	39	0	35	61	45

Tab. 1: Übernachtungen, Ankünfte, Betten und Auslastung (in Tagen) nach Unterkunftsarten – Winter 2004/2005

Bezirk/ Gemeinde		Gewerbliche Betriebe					Privatquartiere				insgesamt
		*****/****	***	**/*	Gewerbliche Ferienwhg.	Gewerblich gesamt	nicht Bauernh.	Bauernhof	Privat gesamt	Private Ferienwhg.	
Kolsass	Ü	0	4.565	675	0	5.240	544	12	556	0	5.796
	AN	0	1.410	60	0	1.470	48	3	51	0	1.521
	B	0	61	18	0	79	6	8	14	5	98
	A	.	75	38	.	66	91	2	40	0	59
Kolsassberg	Ü	10.423	0	827	0	11.250	324	991	1.315	620	13.185
	AN	3.563	0	153	0	3.716	61	210	271	75	4.062
	B	71	40	12	0	123	24	37	61	72	256
	A	147	0	69	.	91	14	27	22	9	52
Lans	Ü	13.111	6.025	85	0	19.221	67	13	80	1.225	20.526
	AN	2.293	1.328	16	0	3.637	21	3	24	239	3.900
	B	122	99	15	0	236	9	9	18	32	286
	A	107	61	6	.	81	7	1	4	38	72
Leutasch	Ü	65.132	37.250	42.904	28.675	173.961	28.433	10.062	38.495	85.237	315.946
	AN	10.508	5.100	5.570	3.058	24.236	3.583	1.311	4.894	9.505	40.937
	B	732	497	782	436	2.447	538	185	723	1.453	4.692
	A	89	75	55	66	71	53	54	53	59	64
Matrei/Brenner	Ü	4.655	4.904	1.036	0	10.595	456	0	456	18	11.069
	AN	2.013	2.887	532	0	5.432	200	0	200	8	5.640
	B	80	104	40	0	224	0	0	0	0	224
	A	58	47	26	.	47	.	.	.	.	49
Mieders	Ü	9.334	11.752	5.908	0	26.994	5.395	1.302	6.697	10.270	43.961
	AN	1.939	2.348	1.428	0	5.715	1.103	235	1.338	1.617	8.670
	B	80	190	103	10	383	180	38	218	221	822
	A	117	62	57	0	70	30	34	31	46	53

Tab. 1: Übernachtungen, Ankünfte, Betten und Auslastung (in Tagen) nach Unterkunftsarten – Winter 2004/2005

Bezirk/ Gemeinde		Gewerbliche Betriebe					Privatquartiere				insgesamt
		*****/****	***	**/*	Gewerbliche Ferienwhg.	Gewerblich gesamt	nicht Bauernh.	Bauernhof	Privat gesamt	Private Ferienwhg.	
Mils/Hall	Ü	10.223	0	0	0	10.223	1.334	0	1.334	20	11.603
	AN	6.676	0	0	0	6.676	289	0	289	4	6.977
	B	140	0	0	0	140	75	0	75	10	225
	A	73	.	.	.	73	18	.	18	2	51
Mühlbachl	Ü	0	8.295	2.974	0	11.269	216	149	365	656	12.290
	AN	0	3.149	796	0	3.945	67	44	111	90	4.146
	B	0	143	105	0	248	33	20	53	25	326
	A	.	58	28	.	45	7	7	7	26	38
Mutters	Ü	8.253	8.392	1.680	1.046	19.371	1.184	1.458	2.642	5.075	28.626
	AN	2.195	1.879	568	194	4.836	203	277	480	641	6.442
	B	144	159	59	24	386	45	37	82	137	643
	A	57	53	28	44	50	26	39	32	37	45
Natters	Ü	0	136	3.385	415	3.936	432	638	1.070	1.144	8.980
	AN	0	39	1.084	59	1.182	127	173	300	128	2.389
	B	0	9	129	30	168	35	28	63	46	277
	A	.	15	26	14	23	12	23	17	25	22
Navis	Ü	0	1.394	1.172	630	3.196	571	621	1.192	1.736	6.871
	AN	0	439	213	183	835	138	99	237	280	1.613
	B	0	47	40	30	117	45	44	89	98	323
	A	.	30	29	21	27	13	14	13	18	21
Neustift/Stubaital	Ü	256.839	125.968	78.048	52.032	512.887	68.730	15.065	83.795	144.231	776.659
	AN	53.995	23.864	16.828	8.540	103.227	14.800	3.352	18.152	23.617	150.020
	B	1.889	1.003	972	548	4.412	1.199	331	1.530	1.957	8.187
	A	136	126	80	95	116	57	46	55	74	92

Tab. 1: Übernachtungen, Ankünfte, Betten und Auslastung (in Tagen) nach Unterkunftsarten – Winter 2004/2005

Bezirk/ Gemeinde		Gewerbliche Betriebe					Privatquartiere				insgesamt
		*****/****	***	**/*	Gewerbliche Ferienwhg.	Gewerblich gesamt	nicht Bauernh.	Bauernhof	Privat gesamt	Private Ferienwhg.	
Oberhofen/Inntal	Ü	0	0	0	0	0	274	430	704	1.168	1.872
	AN	0	0	0	0	0	44	95	139	121	260
	B	0	0	0	0	0	10	19	29	64	93
	A	.	.	.	.	.	27	23	24	18	20
Oberberg/Brenner	Ü	0	2.849	2.379	0	5.228	578	1.606	2.184	3.799	14.150
	AN	0	550	581	0	1.131	102	268	370	543	2.814
	B	0	60	60	10	130	31	86	117	117	404
	A	.	47	40	0	40	19	19	19	32	35
Oberperfuss	Ü	0	7.167	2.659	1.220	11.046	1.049	0	1.049	10.142	22.413
	AN	0	2.516	702	216	3.434	177	0	177	1.495	5.282
	B	0	116	57	18	191	56	2	58	253	506
	A	.	62	47	68	58	19	0	18	40	44
Patsch	Ü	0	6.651	0	1.478	8.129	254	148	402	85	9.434
	AN	0	1.550	0	225	1.775	79	48	127	17	2.181
	B	0	155	0	20	175	22	14	36	2	253
	A	.	43	.	74	46	12	11	11	43	37
Pettnau	Ü	0	0	2.271	0	2.271	0	0	0	43	2.314
	AN	0	0	984	0	984	0	0	0	5	989
	B	0	0	44	0	44	0	5	5	2	51
	A	.	.	52	.	52	.	0	0	22	45
Pfaffenhofen	Ü	0	3.905	0	0	3.905	106	0	106	218	4.229
	AN	0	687	0	0	687	13	0	13	38	738
	B	0	57	0	0	57	16	0	16	4	87
	A	.	69	.	.	69	7	.	7	55	49

Tab. 1: Übernachtungen, Ankünfte, Betten und Auslastung (in Tagen) nach Unterkunftsarten – Winter 2004/2005

Bezirk/ Gemeinde		Gewerbliche Betriebe				Gewerbliche Ferienwhg.	Gewerblich gesamt	nicht Bauernh.	Privatquartiere			insgesamt
		*****/****	***	**/*	Gewerbliche Ferienwhg.				Bauernhof	Privat gesamt	Private Ferienwhg.	
Pfons	Ü	0	2.019	0	0	2.019	187	4	191	589	8.473	
	AN	0	541	0	0	541	37	4	41	103	3.659	
	B	0	48	0	0	48	20	8	28	29	237	
	A	.	42	.	.	42	9	1	7	20	36	
Polling/Tirol	Ü	0	0	0	0	0	0	0	0	0	0	
	AN	0	0	0	0	0	0	0	0	0	0	
	B	0	0	0	0	0	0	0	0	0	0	
	A	.	.	.	.	.	.	.	.	.	.	
Ranggen	Ü	0	0	0	0	0	324	0	324	35	359	
	AN	0	0	0	0	0	58	0	58	9	67	
	B	0	0	0	0	0	5	0	5	9	14	
	A	.	.	.	.	.	65	.	65	4	26	
Reith/Seefeld	Ü	27.656	7.269	29.641	3.908	68.474	3.396	477	3.873	8.440	80.787	
	AN	10.590	1.302	11.241	488	23.621	546	45	591	1.267	25.479	
	B	544	96	254	46	940	98	16	114	195	1.249	
	A	51	76	117	85	73	35	30	34	43	65	
Rinn	Ü	3.392	3.177	2.857	0	9.426	617	1.083	1.700	2.017	14.141	
	AN	1.174	770	1.255	0	3.199	103	117	220	244	3.728	
	B	69	103	87	0	259	24	20	44	72	415	
	A	49	31	33	.	36	26	54	39	28	34	
Rum	Ü	0	10.431	3.879	0	14.310	2.410	925	3.335	747	18.392	
	AN	0	6.020	992	0	7.012	653	132	785	83	7.880	
	B	0	134	91	0	225	49	6	55	22	302	
	A	.	78	43	.	64	49	154	61	34	61	

Tab. 1: Übernachtungen, Ankünfte, Betten und Auslastung (in Tagen) nach Unterkunftsarten – Winter 2004/2005

Bezirk/ Gemeinde		Gewerbliche Betriebe					Privatquartiere				insgesamt
		*****/****	***	**/*	Gewerbliche Ferienwhg.	Gewerblich gesamt	nicht Bauernh.	Bauernhof	Privat gesamt	Private Ferienwhg.	
St.Sigmund/Sellrain	Ü	0	6.516	9.217	552	16.285	2.091	1.345	3.436	2.106	24.326
	AN	0	1.606	1.724	82	3.412	342	320	662	372	5.482
	B	0	78	247	12	337	32	60	92	28	522
	A	.	84	37	46	48	65	22	37	75	47
Scharnitz	Ü	0	3.375	3.410	2.851	9.636	1.991	491	2.482	4.221	16.339
	AN	0	590	605	401	1.596	262	84	346	502	2.444
	B	0	52	127	47	226	101	11	112	107	445
	A	.	65	27	61	43	20	45	22	39	37
Schmirn	Ü	0	0	0	0	0	511	1.023	1.534	2.331	3.865
	AN	0	0	0	0	0	81	185	266	332	598
	B	0	0	33	0	33	68	94	162	50	245
	A	.	.	0	.	0	8	11	9	47	16
Schönberg/Stubaital	Ü	0	14.804	579	363	15.746	3.381	0	3.381	1.080	20.207
	AN	0	3.986	105	45	4.136	1.025	0	1.025	175	5.336
	B	0	172	7	9	188	129	0	129	25	342
	A	.	86	83	40	84	26	.	26	43	59
Seefeld/Tirol	Ü	277.895	101.430	39.021	30.250	448.596	20.161	717	20.878	79.371	558.658
	AN	50.254	16.182	6.616	3.863	76.915	3.044	86	3.130	9.831	91.606
	B	3.263	1.169	800	548	5.780	446	20	466	1.629	7.875
	A	85	87	49	55	78	45	36	45	49	70
Sellrain	Ü	0	0	1.737	0	1.737	398	324	722	1.722	4.564
	AN	0	0	411	0	411	62	60	122	267	959
	B	0	0	58	0	58	15	20	35	50	143
	A	.	.	30	.	30	27	16	21	34	32

Tab. 1: Übernachtungen, Ankünfte, Betten und Auslastung (in Tagen) nach Unterkunftsarten – Winter 2004/2005

Bezirk/ Gemeinde		Gewerbliche Betriebe					Privatquartiere				insgesamt
		*****/****	***	**/*	Gewerbliche Ferienwhg.	Gewerblich gesamt	nicht Bauernh.	Bauernhof	Privat gesamt	Private Ferienwhg.	
Sistrans	Ü	0	0	2.210	0	2.210	0	0	0	14	2.224
	AN	0	0	359	0	359	0	0	0	2	361
	B	0	0	91	0	91	0	0	0	9	100
	A	.	.	24	.	24	.	.	.	2	22
Steinach/Brenner	Ü	13.033	8.339	5.885	2.921	30.178	3.552	1.152	4.704	6.932	41.814
	AN	3.498	2.260	1.327	516	7.601	644	151	795	1.001	9.397
	B	190	138	54	72	454	140	25	165	208	827
	A	69	60	109	41	66	25	46	29	33	51
Telfes/Stubai	Ü	7.049	15.760	12.005	4.750	39.564	7.724	1.619	9.343	9.317	58.224
	AN	1.287	2.923	2.556	779	7.545	1.354	252	1.606	1.501	10.652
	B	52	221	163	65	501	147	65	212	246	1.001
	A	136	71	74	73	79	53	25	44	38	58
Telfs	Ü	55.630	34.576	5.759	6.255	102.220	3.971	1.335	5.306	8.808	117.427
	AN	11.877	8.035	1.369	782	22.063	502	151	653	1.071	24.030
	B	927	408	167	192	1.694	86	23	109	164	2.057
	A	60	85	34	33	60	46	58	49	54	57
Thaur	Ü	5.888	0	0	0	5.888	917	0	917	0	6.805
	AN	3.514	0	0	0	3.514	132	0	132	0	3.646
	B	124	0	0	0	124	41	0	41	3	168
	A	47	.	.	.	47	22	.	22	0	41
Trins	Ü	0	20.851	1.474	443	22.768	2.715	1.067	3.782	9.437	35.987
	AN	0	6.730	207	60	6.997	425	176	601	1.278	8.876
	B	0	329	21	21	371	238	43	281	250	902
	A	.	63	70	21	61	11	25	13	38	40



Tab. 1: Übernachtungen, Ankünfte, Betten und Auslastung (in Tagen) nach Unterkunftsarten – Winter 2004/2005

Bezirk/ Gemeinde		Gewerbliche Betriebe					Privatquartiere				insgesamt
		*****/****	***	**/*	Gewerbliche Ferienwhg.	Gewerblich gesamt	nicht Bauernh.	Bauernhof	Privat gesamt	Private Ferienwhg.	
Tulfes	Ü	0	6.051	21.739	0	27.790	427	244	671	6.142	36.081
	AN	0	1.616	4.834	0	6.450	73	36	109	691	7.699
	B	0	100	319	0	419	37	15	52	122	705
	A	.	61	68	.	66	12	16	13	50	51
Unterperfuss	Ü	0	0	298	0	298	941	0	941	0	1.464
	AN	0	0	101	0	101	63	0	63	0	197
	B	0	0	17	0	17	11	0	11	0	28
	A	.	.	18	.	18	86	.	86	.	44
Vals	Ü	0	0	3.576	0	3.576	212	0	212	1.200	6.166
	AN	0	0	253	0	253	55	0	55	180	739
	B	0	0	63	0	63	26	4	30	31	196
	A	.	.	57	.	57	8	0	7	39	31
Völs	Ü	0	0	0	0	0	20	136	156	0	156
	AN	0	0	0	0	0	7	45	52	0	52
	B	0	0	0	0	0	4	6	10	0	10
	A	.	.	.	.	.	5	23	16	.	16
Volders	Ü	0	0	1.819	104	1.923	77	29	106	1.678	3.809
	AN	0	0	1.076	29	1.105	20	7	27	184	1.418
	B	0	0	36	0	36	10	0	10	54	100
	A	.	.	51	.	53	8	.	11	31	37
Wattenberg	Ü	0	0	487	0	487	0	0	0	1.042	1.678
	AN	0	0	144	0	144	0	0	0	95	388
	B	0	0	35	0	35	0	6	6	46	105
	A	.	.	14	.	14	.	0	0	23	16

Tab. 1: Übernachtungen, Ankünfte, Betten und Auslastung (in Tagen) nach Unterkunftsarten – Winter 2004/2005

Bezirk/ Gemeinde		Gewerbliche Betriebe					Privatquartiere				insgesamt
		*****/****	***	**/*	Gewerbliche Ferienwhg.	Gewerblich gesamt	nicht Bauernh.	Bauernhof	Privat gesamt	Private Ferienwhg.	
Wattens	Ü	0	3.068	2.451	0	5.519	579	174	753	1.280	7.552
	AN	0	1.577	1.096	0	2.673	20	51	71	97	2.841
	B	0	92	88	0	180	14	8	22	26	228
	A	.	33	28	.	31	41	22	34	49	33
Wildermieming	Ü	0	10.866	1.753	74	12.693	573	613	1.186	3.251	17.130
	AN	0	1.876	366	14	2.256	83	80	163	476	2.895
	B	0	178	56	63	297	53	48	101	94	492
	A	.	61	31	1	43	11	13	12	35	35
Zirl	Ü	7.935	0	795	0	8.730	1.336	0	1.336	2.251	12.317
	AN	4.538	0	259	0	4.797	283	0	283	139	5.219
	B	117	0	26	0	143	62	0	62	49	254
	A	68	.	31	.	61	22	.	22	46	48
KITZBÜHEL	Ü	865.178	711.410	519.412	269.451	2.365.451	258.824	131.799	390.623	566.813	3.487.816
	AN	177.786	123.752	96.878	39.708	438.124	47.833	24.365	72.198	84.432	624.732
	B	8.235	8.588	7.968	4.174	28.965	5.973	2.991	8.964	10.349	49.923
	A	105	83	65	65	82	43	44	44	55	68
Aurach/Kitzbüchel	Ü	0	22.397	8.286	7.085	37.768	5.204	2.741	7.945	1.927	47.640
	AN	0	4.156	1.888	1.309	7.353	1.177	570	1.747	352	9.452
	B	0	240	142	16	398	132	77	209	76	723
	A	.	93	58	443	95	39	36	38	25	66
Brixen/Thale	Ü	19.469	31.014	21.186	22.045	93.714	17.279	10.384	27.663	43.786	176.409
	AN	3.999	5.241	3.837	3.124	16.201	3.368	2.100	5.468	6.575	30.768
	B	156	330	318	292	1.096	320	137	457	674	2.346
	A	125	94	67	75	86	54	76	61	65	73

Tab. 1: Übernachtungen, Ankünfte, Betten und Auslastung (in Tagen) nach Unterkunftsarten – Winter 2004/2005

Bezirk/ Gemeinde		Gewerbliche Betriebe					Privatquartiere				insgesamt
		*****/****	***	**/*	Gewerbliche Ferienwhg.	Gewerblich gesamt	nicht Bauernh.	Bauernhof	Privat gesamt	Private Ferienwhg.	
Fieberbrunn	Ü	60.995	40.363	21.287	14.002	136.647	21.531	6.635	28.166	56.804	260.535
	AN	11.593	6.491	4.249	1.943	24.276	3.811	1.207	5.018	8.261	43.490
	B	520	521	385	254	1.680	501	177	678	1.013	3.491
	A	117	77	55	55	81	43	37	42	56	65
Going/Wilden Kaiser	Ü	67.175	18.442	43.561	8.151	137.329	8.735	10.900	19.635	32.253	189.217
	AN	17.859	3.386	7.375	1.174	29.794	1.730	1.898	3.628	4.959	38.381
	B	517	212	595	101	1.425	269	209	478	529	2.446
	A	130	87	73	81	96	32	52	41	61	77
Hochfilzen	Ü	0	7.277	3.039	4.136	14.452	4.116	962	5.078	14.976	35.639
	AN	0	1.130	369	515	2.014	667	174	841	2.225	5.287
	B	0	108	40	74	222	61	26	87	262	586
	A	.	67	76	56	65	67	37	58	57	60
Hopfgarten/Brixental	Ü	45.005	45.266	30.983	8.169	129.423	17.400	6.012	23.412	48.881	209.265
	AN	7.583	7.402	6.252	1.267	22.504	3.724	1.321	5.045	8.097	36.885
	B	333	378	522	280	1.513	449	154	603	868	3.092
	A	135	120	59	29	86	39	39	39	56	67
Itter	Ü	0	13.360	13.759	1.242	28.361	3.588	1.917	5.505	8.332	45.906
	AN	0	2.095	2.747	190	5.032	761	364	1.125	1.295	8.164
	B	0	159	233	31	423	93	59	152	152	727
	A	.	84	59	40	67	39	32	36	55	58
Jochberg	Ü	11.291	0	4.036	4.646	19.973	10.608	3.165	13.773	9.315	44.872
	AN	2.383	0	1.006	779	4.168	2.296	673	2.969	1.581	9.304
	B	130	0	102	69	301	144	61	205	145	699
	A	87	.	40	67	66	74	52	67	64	64

Tab. 1: Übernachtungen, Ankünfte, Betten und Auslastung (in Tagen) nach Unterkunftsarten – Winter 2004/2005

Bezirk/ Gemeinde		Gewerbliche Betriebe					Privatquartiere				insgesamt
		*****/****	***	**/*	Gewerbliche Ferienwhg.	Gewerblich gesamt	nicht Bauernh.	Bauernhof	Privat gesamt	Private Ferienwhg.	
Kirchberg/Tirol	Ü	123.361	145.999	105.435	67.963	442.758	23.398	24.736	48.134	49.452	547.149
	AN	27.101	25.184	19.518	10.498	82.301	4.686	4.619	9.305	7.666	101.541
	B	1.296	1.922	1.100	917	5.235	568	448	1.016	892	7.398
	A	95	76	96	74	85	41	55	47	55	74
Kirchdorf/Tirol	Ü	49.507	59.496	18.810	22.235	150.048	8.888	4.346	13.234	8.886	172.180
	AN	8.680	10.557	3.714	3.386	26.337	1.574	749	2.323	1.209	29.869
	B	446	779	496	414	2.135	266	163	429	259	2.823
	A	111	76	38	54	70	33	27	31	34	61
Kitzbühel	Ü	214.303	103.513	39.727	3.237	360.780	19.150	5.490	24.640	34.805	432.923
	AN	47.502	18.342	8.268	488	74.600	3.645	1.128	4.773	5.453	87.409
	B	2.166	1.390	656	86	4.298	547	108	655	736	5.806
	A	99	74	61	38	84	35	51	38	47	73
Kössen	Ü	109.374	16.263	30.261	9.784	165.682	25.618	12.051	37.669	33.020	262.613
	AN	19.135	2.483	4.459	1.183	27.260	3.701	1.842	5.543	4.102	39.863
	B	1.060	216	543	163	1.982	644	346	990	782	3.855
	A	103	75	56	60	84	40	35	38	42	62
Oberndorf/Tirol	Ü	36.994	24.568	5.987	3.776	71.325	6.290	5.035	11.325	13.618	102.602
	AN	6.979	4.886	1.105	566	13.536	1.256	986	2.242	2.253	19.168
	B	331	248	102	54	735	183	165	348	438	1.621
	A	112	99	59	70	97	34	31	33	31	63
Reith/Kitzbühel	Ü	23.814	6.164	21.204	1.292	52.474	4.816	3.863	8.679	8.015	69.168
	AN	7.494	1.185	4.263	212	13.154	1.009	742	1.751	1.070	15.975
	B	196	62	396	38	692	153	111	264	164	1.120
	A	122	99	54	34	76	31	35	33	49	62

Tab. 1: Übernachtungen, Ankünfte, Betten und Auslastung (in Tagen) nach Unterkunftsarten – Winter 2004/2005

Bezirk/ Gemeinde		Gewerbliche Betriebe					Privatquartiere				insgesamt
		*****/****	***	**/*	Gewerbliche Ferienwhg.	Gewerblich gesamt	nicht Bauernh.	Bauernhof	Privat gesamt	Private Ferienwhg.	
St.Jakob/Haus	Ü	12.891	0	4.581	3.978	21.450	5.929	1.715	7.644	19.252	50.899
	AN	2.002	0	710	581	3.293	929	364	1.293	2.687	8.113
	B	128	0	64	74	266	111	31	142	286	805
	A	101	.	72	54	81	53	55	54	67	63
St.Johann/Tirol	Ü	48.329	77.879	52.746	32.361	211.315	15.757	5.689	21.446	60.133	305.540
	AN	8.314	13.847	10.676	4.706	37.543	2.954	989	3.943	8.782	52.770
	B	451	859	950	420	2.680	398	185	583	1.003	4.383
	A	107	91	56	77	79	40	31	37	60	69
St.Ulrich/Pillersee	Ü	0	18.172	17.205	21.243	56.620	7.870	6.532	14.402	38.504	117.953
	AN	0	3.444	2.547	2.950	8.941	1.164	1.028	2.192	5.412	18.025
	B	84	171	253	373	881	111	63	174	647	1.821
	A	0	106	68	57	64	71	104	83	60	64
Schwendt	Ü	0	3.030	8.655	1.185	12.870	2.911	3.080	5.991	4.921	25.423
	AN	0	482	1.150	157	1.789	464	469	933	651	3.595
	B	0	54	147	25	226	99	86	185	128	578
	A	.	56	59	47	57	29	36	32	38	44
Waidring	Ü	10.768	22.684	20.087	7.900	61.439	17.689	9.722	27.411	25.205	120.827
	AN	1.840	4.131	3.654	1.083	10.708	3.200	1.802	5.002	3.678	20.319
	B	101	293	270	130	794	378	184	562	450	1.806
	A	107	77	74	61	77	47	53	49	56	63
Westendorf	Ü	31.902	55.523	48.577	25.021	161.023	32.047	6.824	38.871	54.728	271.056
	AN	5.322	9.310	9.091	3.597	27.320	5.717	1.340	7.057	8.124	46.354
	B	320	646	654	363	1.983	546	201	747	845	3.797
	A	100	86	74	69	81	59	34	52	65	71

Tab. 1: Übernachtungen, Ankünfte, Betten und Auslastung (in Tagen) nach Unterkunftsarten – Winter 2004/2005

Bezirk/ Gemeinde		Gewerbliche Betriebe					Privatquartiere				insgesamt
		*****/****	***	**/*	Gewerbliche Ferienwhg.	Gewerblich gesamt	nicht Bauernh.	Bauernhof	Privat gesamt	Private Ferienwhg.	
KUFSTEIN	Ü	549.171	500.607	434.408	159.079	1.643.265	155.731	65.927	221.658	351.074	2.333.961
	AN	103.157	102.931	85.404	25.909	317.401	28.879	12.882	41.761	54.335	433.783
	B	5.596	7.780	7.888	2.252	23.516	4.629	2.428	7.057	6.493	38.470
	A	98	64	55	71	70	34	27	31	54	60
Alpbach	Ü	28.915	31.728	21.447	20.120	102.210	17.436	2.014	19.450	51.639	173.822
	AN	5.565	5.307	3.658	2.927	17.457	2.919	398	3.317	7.542	28.446
	B	272	335	275	254	1.136	281	49	330	851	2.353
	A	106	95	78	79	90	62	41	59	61	74
Angath	Ü	0	3.123	6.352	0	9.475	459	511	970	0	10.445
	AN	0	988	6.072	0	7.060	105	103	208	0	7.268
	B	0	46	102	0	148	24	4	28	8	184
	A	.	68	62	.	64	19	128	35	0	57
Angerberg	Ü	0	6.295	2.794	0	9.089	1.110	2.562	3.672	4.080	16.841
	AN	0	1.389	639	0	2.028	126	434	560	573	3.161
	B	0	40	76	0	116	56	96	152	148	416
	A	.	157	37	.	78	20	27	24	28	40
Bad Häring	Ü	72.773	0	1.547	0	74.320	2.077	879	2.956	638	78.187
	AN	8.335	0	301	0	8.636	466	218	684	156	9.540
	B	479	118	51	0	648	58	32	90	48	786
	A	152	0	30	.	115	36	27	33	13	99
Brandenberg	Ü	0	9.553	720	0	10.273	599	307	906	2.083	13.290
	AN	0	1.877	113	0	1.990	89	65	154	347	2.507
	B	0	137	58	0	195	149	33	182	106	504
	A	.	70	12	.	53	4	9	5	20	26

Tab. 1: Übernachtungen, Ankünfte, Betten und Auslastung (in Tagen) nach Unterkunftsarten – Winter 2004/2005

Bezirk/ Gemeinde		Gewerbliche Betriebe				Privatquartiere					insgesamt
		*****/****	***	**/*	Gewerbliche Ferienwhg.	Gewerblich gesamt	nicht Bauernh.	Bauernhof	Privat gesamt	Private Ferienwhg.	
Breitenbach/Inn	Ü	0	5.253	2.547	0	7.800	789	2.201	2.990	2.423	22.323
	AN	0	967	744	0	1.711	140	386	526	511	4.109
	B	0	84	94	0	178	116	197	313	155	791
	A	.	63	27	.	44	7	11	10	16	28
Brixlegg	Ü	0	0	13.187	0	13.187	1.364	296	1.660	1.254	30.792
	AN	0	0	2.403	0	2.403	320	2	322	199	5.252
	B	0	0	146	0	146	40	11	51	19	460
	A	.	.	90	.	90	34	27	33	66	67
Ebbs	Ü	27.228	10.386	4.441	1.961	44.016	1.238	1.104	2.342	2.345	50.134
	AN	7.466	2.191	1.509	308	11.474	368	228	596	307	13.808
	B	332	181	216	65	794	99	95	194	92	1.137
	A	82	57	21	30	55	13	12	12	25	44
Ellmau	Ü	172.666	0	38.017	43.010	253.693	25.380	10.787	36.167	94.393	384.253
	AN	26.874	0	5.944	7.122	39.940	4.537	2.135	6.672	14.646	61.258
	B	1.006	448	657	483	2.594	474	197	671	1.375	4.657
	A	172	0	58	89	98	54	55	54	69	83
Erl	Ü	4.955	678	693	24	6.350	405	96	501	0	6.851
	AN	1.096	211	233	2	1.542	72	21	93	0	1.635
	B	104	22	139	6	271	90	59	149	0	420
	A	48	31	5	4	23	5	2	3	.	16
Kirchbichl	Ü	0	5.123	6.137	1.817	13.077	1.715	922	2.637	2.338	18.052
	AN	0	1.092	1.286	296	2.674	295	175	470	345	3.489
	B	0	88	184	23	295	61	39	100	57	452
	A	.	58	33	79	44	28	24	26	41	40

Tab. 1: Übernachtungen, Ankünfte, Betten und Auslastung (in Tagen) nach Unterkunftsarten – Winter 2004/2005

Bezirk/ Gemeinde		Gewerbliche Betriebe				Privatquartiere					insgesamt
		*****/****	***	**/*	Gewerbliche Ferienwhg.	Gewerblich gesamt	nicht Bauernh.	Bauernhof	Privat gesamt	Private Ferienwhg.	
Kramsach	Ü	12.961	26.600	7.192	1.383	48.136	2.325	437	2.762	3.149	88.280
	AN	3.954	5.240	989	202	10.385	498	87	585	463	14.341
	B	158	349	148	74	729	145	38	183	128	1.142
	A	82	76	49	19	66	16	12	15	25	51
Kufstein	Ü	31.086	22.115	5.088	0	58.289	1.563	186	1.749	1.500	68.176
	AN	15.248	10.530	1.773	0	27.551	298	58	356	192	30.934
	B	462	444	208	0	1.114	70	42	112	32	1.313
	A	67	50	24	.	52	22	4	16	47	52
Kundl	Ü	0	2.358	1.453	0	3.811	132	308	440	0	4.251
	AN	0	1.434	721	0	2.155	37	87	124	0	2.279
	B	0	66	118	0	184	48	92	140	0	324
	A	.	36	12	.	21	3	3	3	.	13
Langkampfen	Ü	0	4.798	101	0	4.899	2.139	1.466	3.605	361	9.030
	AN	0	1.709	34	0	1.743	305	190	495	57	2.357
	B	0	138	8	0	146	80	70	150	27	323
	A	.	35	13	.	34	27	21	24	13	27
Mariastein	Ü	0	7.686	1.769	0	9.455	82	175	257	799	10.511
	AN	0	1.600	446	0	2.046	14	53	67	95	2.208
	B	0	111	63	0	174	10	8	18	16	208
	A	.	69	28	.	54	8	22	14	50	51
Münster	Ü	0	14.740	1.092	0	15.832	1.232	887	2.119	2.300	20.251
	AN	0	2.760	347	0	3.107	270	167	437	355	3.899
	B	0	219	85	0	304	40	18	58	69	431
	A	.	67	13	.	52	31	49	37	33	47



Tab. 1: Übernachtungen, Ankünfte, Betten und Auslastung (in Tagen) nach Unterkunftsarten – Winter 2004/2005

Bezirk/ Gemeinde		Gewerbliche Betriebe					Privatquartiere				insgesamt
		*****/****	***	**/*	Gewerbliche Ferienwhg.	Gewerblich gesamt	nicht Bauernh.	Bauernhof	Privat gesamt	Private Ferienwhg.	
Niederndorf	Ü	0	2.567	1.912	0	4.479	678	548	1.226	1.704	7.409
	AN	0	1.028	570	0	1.598	117	104	221	221	2.040
	B	0	81	108	0	189	79	32	111	132	432
	A	.	32	18	.	24	9	17	11	13	17
Niederndorferberg	Ü	0	88	86	0	174	0	416	416	105	917
	AN	0	10	26	0	36	0	148	148	10	284
	B	0	0	18	0	18	2	4	6	16	52
	A	.	.	5	.	10	0	104	69	7	18
Radfeld	Ü	0	14.519	20.286	0	34.805	1.468	898	2.366	526	42.447
	AN	0	3.356	3.402	0	6.758	352	128	480	97	8.061
	B	0	105	493	0	598	28	16	44	11	733
	A	.	138	41	.	58	52	56	54	48	58
Rattenberg	Ü	0	0	1.297	0	1.297	0	0	0	0	1.297
	AN	0	0	575	0	575	0	0	0	0	575
	B	0	0	24	0	24	0	0	0	0	24
	A	.	.	54	.	54	.	.	.	.	54
Reith/Alpbachtal	Ü	21.633	17.811	18.911	15.779	74.134	15.798	5.796	21.594	22.148	117.876
	AN	4.192	3.177	2.933	2.066	12.368	2.799	1.070	3.869	3.154	19.391
	B	272	212	312	203	999	384	158	542	370	1.911
	A	80	84	61	78	74	41	37	40	60	62
Rettenschöss	Ü	0	0	789	0	789	910	840	1.750	2.203	4.742
	AN	0	0	193	0	193	171	153	324	610	1.127
	B	0	0	91	0	91	34	42	76	25	192
	A	.	.	9	.	9	27	20	23	88	25

Tab. 1: Übernachtungen, Ankünfte, Betten und Auslastung (in Tagen) nach Unterkunftsarten – Winter 2004/2005

Bezirk/ Gemeinde		Gewerbliche Betriebe					Privatquartiere				insgesamt
		*****/****	***	**/*	Gewerbliche Ferienwhg.	Gewerblich gesamt	nicht Bauernh.	Bauernhof	Privat gesamt	Private Ferienwhg.	
Scheffau/Wild.Kaiser	Ü	33.298	0	54.134	22.412	109.844	14.049	7.972	22.021	28.171	161.789
	AN	6.029	0	8.820	5.139	19.988	2.963	1.743	4.706	4.475	29.527
	B	187	477	292	192	1.148	271	193	464	396	2.008
	A	178	0	185	117	96	52	41	47	71	80
Schwoich	Ü	0	0	3.053	0	3.053	910	492	1.402	1.499	8.731
	AN	0	0	958	0	958	280	116	396	349	1.801
	B	0	0	65	0	65	65	71	136	81	282
	A	.	.	47	.	47	14	7	10	19	21
Söll	Ü	35.927	95.741	61.996	11.763	205.427	23.894	11.457	35.351	55.197	299.566
	AN	5.970	15.832	10.093	1.782	33.677	4.304	2.299	6.603	8.560	49.518
	B	376	975	847	95	2.293	510	273	783	713	3.825
	A	96	98	73	124	90	47	42	45	77	78
Thiersee	Ü	42.075	6.566	9.352	564	58.557	5.534	1.213	6.747	7.916	74.139
	AN	7.322	1.300	1.868	78	10.568	1.017	223	1.240	1.227	13.856
	B	488	186	171	144	989	378	150	528	280	1.853
	A	86	35	55	4	59	15	8	13	28	40
Walchsee	Ü	51.453	4.843	26.918	17.295	100.509	5.781	4.295	10.076	11.826	132.950
	AN	8.954	715	4.023	2.421	16.113	973	768	1.741	1.813	20.656
	B	1.040	88	605	401	2.134	249	196	445	362	2.995
	A	49	55	44	43	47	23	22	23	33	43
Wildschönau	Ü	14.201	187.343	114.184	22.119	337.847	23.930	5.695	29.625	46.971	439.306
	AN	2.152	32.074	21.972	3.433	59.631	4.372	1.025	5.397	7.252	77.352
	B	420	2.522	2.046	270	5.258	707	189	896	866	7.504
	A	34	74	56	82	64	34	30	33	54	59

Tab. 1: Übernachtungen, Ankünfte, Betten und Auslastung (in Tagen) nach Unterkunftsarten – Winter 2004/2005

Bezirk/ Gemeinde		Gewerbliche Betriebe					Privatquartiere				insgesamt
		*****/****	***	**/*	Gewerbliche Ferienwhg.	Gewerblich gesamt	nicht Bauernh.	Bauernhof	Privat gesamt	Private Ferienwhg.	
Wörgl	Ü	0	20.693	6.913	832	28.438	2.734	1.167	3.901	3.506	37.303
	AN	0	8.144	2.759	133	11.036	672	298	970	779	13.104
	B	0	308	188	42	538	81	24	105	110	758
	A	.	67	37	20	53	34	49	37	32	49
LANDECK	Ü	1.354.846	1.125.318	536.959	665.298	3.682.421	423.097	92.334	515.431	995.882	5.290.276
	AN	242.693	207.218	102.784	97.722	650.417	83.848	18.036	101.884	154.920	929.313
	B	11.995	10.553	6.158	6.312	35.018	5.780	1.587	7.367	11.103	54.422
	A	113	107	87	105	105	73	58	70	90	97
Faggen	Ü	0	0	0	0	0	272	44	316	1.902	2.218
	AN	0	0	0	0	0	94	2	96	302	398
	B	0	0	0	0	0	6	2	8	41	49
	A	.	.	.	.	.	45	22	40	46	45
Fendels	Ü	16.332	8.077	0	6.840	31.249	934	2.162	3.096	12.807	47.152
	AN	2.618	1.495	0	1.189	5.302	191	426	617	1.789	7.708
	B	88	0	36	104	228	20	48	68	189	485
	A	186	.	0	66	137	47	45	46	68	97
Fiss	Ü	127.462	45.295	80.295	163.325	416.377	5.130	5.641	10.771	38.763	465.911
	AN	20.179	6.801	12.080	23.231	62.291	763	859	1.622	5.365	69.278
	B	905	384	638	1.347	3.274	43	35	78	234	3.586
	A	141	118	126	121	127	119	161	138	166	130
Fließ	Ü	0	15.710	5.364	3.632	24.706	823	1.148	1.971	11.977	39.927
	AN	0	2.655	1.277	549	4.481	295	248	543	1.908	7.196
	B	0	139	152	74	365	84	54	138	237	767
	A	.	113	35	49	68	10	21	14	51	52

Tab. 1: Übernachtungen, Ankünfte, Betten und Auslastung (in Tagen) nach Unterkunftsarten – Winter 2004/2005

Bezirk/ Gemeinde		Gewerbliche Betriebe					Privatquartiere				insgesamt
		*****/****	***	**/*	Gewerbliche Ferienwhg.	Gewerblich gesamt	nicht Bauernh.	Bauernhof	Privat gesamt	Private Ferienwhg.	
Flirsch	Ü	6.663	18.980	24.154	2.475	52.272	6.361	1.989	8.350	11.246	71.868
	AN	1.340	3.583	4.552	441	9.916	1.905	608	2.513	2.086	14.515
	B	53	162	284	55	554	172	75	247	297	1.098
	A	126	117	85	45	94	37	27	34	38	65
Galtür	Ü	73.570	82.403	44.836	2.544	203.353	17.764	785	18.549	86.568	313.912
	AN	13.964	14.416	8.856	513	37.749	3.365	153	3.518	12.950	59.659
	B	823	813	378	342	2.356	214	82	296	734	3.506
	A	89	101	119	7	86	83	10	63	118	90
Grins	Ü	0	0	0	0	0	606	763	1.369	1.127	2.557
	AN	0	0	0	0	0	235	196	431	228	668
	B	0	0	0	0	0	43	33	76	48	124
	A	.	.	.	.	.	14	23	18	23	21
Ischgl	Ü	385.276	285.272	126.964	87.720	885.232	66.279	0	66.279	250.431	1.201.942
	AN	73.357	56.877	26.203	14.690	171.127	14.544	0	14.544	42.889	228.560
	B	3.641	2.150	1.228	712	7.731	450	0	450	1.532	9.713
	A	106	133	103	123	115	147	.	147	163	124
Kappl	Ü	7.102	30.982	37.075	28.264	103.423	51.158	12.809	63.967	184.656	359.966
	AN	1.499	5.695	7.894	4.526	19.614	11.137	2.986	14.123	29.419	64.898
	B	108	245	487	394	1.234	752	239	991	2.284	4.701
	A	66	126	76	72	84	68	54	65	81	77
Kaunerberg	Ü	0	784	1.038	0	1.822	107	405	512	3.449	5.783
	AN	0	145	234	0	379	32	78	110	606	1.095
	B	0	16	45	0	61	8	33	41	113	215
	A	.	49	23	.	30	13	12	12	31	27

Tab. 1: Übernachtungen, Ankünfte, Betten und Auslastung (in Tagen) nach Unterkunftsarten – Winter 2004/2005

Bezirk/ Gemeinde		Gewerbliche Betriebe				Privatquartiere					insgesamt
		*****/****	***	**/*	Gewerbliche Ferienwhg.	Gewerblich gesamt	nicht Bauernh.	Bauernhof	Privat gesamt	Private Ferienwhg.	
Kaunertal	Ü	29.146	54.651	17.260	497	101.554	16.895	9.203	26.098	16.289	144.556
	AN	6.436	11.462	4.147	70	22.115	3.604	1.896	5.500	2.773	30.633
	B	293	562	190	31	1.076	196	161	357	241	1.724
	A	99	97	91	16	94	86	57	73	68	84
Kauns	Ü	0	1.428	0	0	1.428	1.235	1.402	2.637	3.238	7.303
	AN	0	462	0	0	462	280	357	637	551	1.650
	B	0	42	5	0	47	53	40	93	64	204
	A	.	34	0	.	30	23	35	28	51	36
Ladis	Ü	27.950	11.380	23.645	24.240	87.215	11.445	9.919	21.364	23.832	132.411
	AN	4.251	2.083	3.782	3.510	13.626	1.763	1.499	3.262	3.257	20.145
	B	285	71	165	167	688	78	57	135	368	1.191
	A	98	160	143	145	127	147	174	158	65	111
Landeck	Ü	21.752	15.927	4.227	92	41.998	2.860	519	3.379	3.757	50.641
	AN	7.677	5.650	1.820	24	15.171	927	91	1.018	590	17.256
	B	251	210	99	4	564	102	10	112	91	767
	A	87	76	43	23	74	28	52	30	41	64
Nauders	Ü	101.856	55.777	13.516	28.402	199.551	18.949	3.976	22.925	53.920	281.326
	AN	16.114	8.504	2.053	3.884	30.555	3.196	666	3.862	7.519	42.994
	B	1.034	579	147	309	2.069	382	98	480	685	3.296
	A	99	96	92	92	96	50	41	48	79	85
Pettneu/Arlberg	Ü	10.344	30.534	16.972	6.011	63.861	27.380	2.568	29.948	25.485	135.414
	AN	1.970	5.087	3.454	986	11.497	5.893	604	6.497	4.246	25.241
	B	90	294	235	139	758	536	54	590	548	1.896
	A	115	104	72	43	84	51	48	51	47	63

Tab. 1: Übernachtungen, Ankünfte, Betten und Auslastung (in Tagen) nach Unterkunftsarten – Winter 2004/2005

Bezirk/ Gemeinde		Gewerbliche Betriebe				Privatquartiere					insgesamt
		*****/****	***	**/*	Gewerbliche Ferienwhg.	Gewerblich gesamt	nicht Bauernh.	Bauernhof	Privat gesamt	Private Ferienwhg.	
Pfunds	Ü	10.336	54.463	12.483	5.008	82.290	7.890	1.204	9.094	16.066	126.962
	AN	2.295	11.010	3.354	707	17.366	1.898	323	2.221	2.373	24.933
	B	132	548	204	77	961	160	35	195	274	1.580
	A	78	99	61	65	86	49	34	47	59	80
Plans	Ü	0	704	987	863	2.554	1.135	393	1.528	3.157	7.239
	AN	0	224	310	150	684	349	101	450	577	1.711
	B	0	20	22	13	55	60	14	74	82	211
	A	.	35	45	66	46	19	28	21	39	34
Prutz	Ü	7.929	20	5.091	4.841	17.881	2.083	0	2.083	6.742	31.333
	AN	1.425	1	986	856	3.268	540	0	540	1.013	5.600
	B	0	82	60	90	232	83	0	83	130	445
	A	.	0	85	54	77	25	.	25	52	60
Ried/Oberintal	Ü	68.400	2.303	10	6.409	77.122	8.525	1.444	9.969	13.928	104.818
	AN	11.020	631	2	910	12.563	2.000	415	2.415	2.102	17.689
	B	565	24	11	98	698	141	27	168	222	1.088
	A	121	96	1	65	110	60	53	59	63	93
St.Anton/Arlberg	Ü	226.119	248.779	57.878	66.767	599.543	141.193	21.594	162.787	145.781	933.220
	AN	41.693	42.851	9.183	9.799	103.526	23.324	3.662	26.986	19.563	154.185
	B	2.069	2.415	642	690	5.816	1.538	237	1.775	1.534	9.348
	A	109	103	90	97	103	92	91	92	95	100
Schönwies	Ü	0	1.315	40	0	1.355	511	61	572	202	2.129
	AN	0	473	10	0	483	176	26	202	25	710
	B	0	44	25	0	69	79	15	94	15	178
	A	.	30	2	.	20	6	4	6	13	12

Tab. 1: Übernachtungen, Ankünfte, Betten und Auslastung (in Tagen) nach Unterkunftsarten – Winter 2004/2005

Bezirk/ Gemeinde		Gewerbliche Betriebe					Privatquartiere				insgesamt
		*****/****	***	**/*	Gewerbliche Ferienwhg.	Gewerblich gesamt	nicht Bauernh.	Bauernhof	Privat gesamt	Private Ferienwhg.	
See	Ü	8.395	41.043	2.233	15.543	67.214	12.722	2.803	15.525	29.797	115.924
	AN	2.124	7.058	429	2.577	12.188	2.998	683	3.681	5.280	21.722
	B	85	426	30	213	754	240	83	323	478	1.618
	A	99	96	74	73	89	53	34	48	62	72
Serfaus	Ü	213.234	107.691	50.118	205.085	576.128	12.914	8.158	21.072	32.660	629.860
	AN	32.641	17.162	8.169	27.910	85.882	2.189	1.287	3.476	4.528	93.886
	B	1.451	1.199	742	1.356	4.748	145	85	230	324	5.302
	A	147	90	68	151	121	89	96	92	101	119
Spiss	Ü	0	6.857	626	4.431	11.914	0	760	760	3.946	16.620
	AN	0	1.161	144	869	2.174	0	157	157	578	2.909
	B	0	60	28	36	124	8	8	16	56	196
	A	.	114	22	123	96	0	95	48	70	85
Stanz/Landeck	Ü	0	0	0	0	0	0	0	0	423	423
	AN	0	0	0	0	0	0	0	0	63	63
	B	0	0	0	0	0	0	0	0	12	12
	A	.	.	.	.	.	.	.	.	35	35
Strengen	Ü	0	939	0	16	955	1.225	0	1.225	3.187	5.367
	AN	0	362	0	4	366	401	0	401	551	1.318
	B	0	26	0	0	26	53	0	53	30	109
	A	.	36	.	.	37	23	.	23	106	49
Tobadill	Ü	0	0	2.191	0	2.191	1.629	371	2.000	5.408	9.599
	AN	0	0	660	0	660	357	132	489	848	1.997
	B	0	0	40	0	40	22	8	30	96	166
	A	.	.	55	.	55	74	46	67	56	58

Tab. 1: Übernachtungen, Ankünfte, Betten und Auslastung (in Tagen) nach Unterkunftsarten – Winter 2004/2005

Bezirk/ Gemeinde		Gewerbliche Betriebe					Privatquartiere				insgesamt
		*****/****	***	**/*	Gewerbliche Ferienwhg.	Gewerblich gesamt	nicht Bauernh.	Bauernhof	Privat gesamt	Private Ferienwhg.	
Tösens	Ü	0	0	4.943	0	4.943	1.471	773	2.244	1.488	8.675
	AN	0	0	1.369	0	1.369	343	155	498	279	2.146
	B	0	0	72	30	102	35	20	55	40	227
	A	.	.	69	0	48	42	39	41	37	38
Zams	Ü	12.980	4.004	5.013	2.293	24.290	3.601	1.440	5.041	3.650	35.220
	AN	2.090	1.370	1.816	327	5.603	1.049	426	1.475	662	8.550
	B	122	42	193	31	388	77	34	111	104	620
	A	106	95	26	74	63	47	42	45	35	57
LIENZ	Ü	172.333	215.506	176.540	59.517	623.896	37.300	34.137	71.437	145.731	859.249
	AN	33.532	37.976	30.248	8.253	110.009	6.228	5.291	11.519	20.388	145.305
	B	2.064	3.163	3.763	1.102	10.092	1.979	1.266	3.245	4.632	18.343
	A	83	68	47	54	62	19	27	22	31	47
Abfaltersbach	Ü	0	351	218	0	569	284	0	284	206	1.059
	AN	0	79	78	0	157	68	0	68	36	261
	B	0	16	22	0	38	10	7	17	12	67
	A	.	22	10	.	15	28	0	17	17	16
Ainet	Ü	0	0	970	0	970	155	50	205	16	1.191
	AN	0	0	130	0	130	32	9	41	4	175
	B	0	0	90	0	90	27	8	35	9	134
	A	.	.	11	.	11	6	6	6	2	9
Amlach	Ü	3.631	3.324	2.555	0	9.510	235	390	625	431	10.672
	AN	663	550	422	0	1.635	27	69	96	68	1.831
	B	0	43	69	0	112	18	13	31	31	174
	A	.	77	37	.	85	13	30	20	14	61



Tab. 1: Übernachtungen, Ankünfte, Betten und Auslastung (in Tagen) nach Unterkunftsarten – Winter 2004/2005

Bezirk/ Gemeinde		Gewerbliche Betriebe					Privatquartiere				insgesamt
		*****/****	***	**/*	Gewerbliche Ferienwhg.	Gewerblich gesamt	nicht Bauernh.	Bauernhof	Privat gesamt	Private Ferienwhg.	
Anras	Ü	2.840	0	346	0	3.186	74	36	110	150	3.534
	AN	542	0	55	0	597	14	4	18	20	639
	B	70	0	14	0	84	13	15	28	32	144
	A	41	.	25	.	38	6	2	4	5	25
Assling	Ü	1.526	7	0	0	1.533	124	0	124	1.428	3.085
	AN	320	3	0	0	323	15	0	15	222	560
	B	28	34	34	0	96	27	2	29	56	209
	A	55	0	0	.	16	5	0	4	26	15
Außervillgraten	Ü	0	1.257	1.676	0	2.933	430	1.591	2.021	2.082	10.082
	AN	0	228	248	0	476	83	318	401	307	1.613
	B	0	27	55	0	82	34	18	52	145	359
	A	.	47	30	.	36	13	88	39	14	28
Dölsach	Ü	0	0	763	0	763	319	85	404	530	1.697
	AN	0	0	162	0	162	74	17	91	63	316
	B	0	0	36	0	36	45	36	81	67	184
	A	.	.	21	.	21	7	2	5	8	9
Gaimberg	Ü	0	6.854	11.403	319	18.576	377	391	768	3.892	23.236
	AN	0	1.136	1.702	42	2.880	58	60	118	506	3.504
	B	0	50	169	14	233	12	18	30	113	376
	A	.	137	67	23	80	31	22	26	34	62
Heinfels	Ü	0	23.973	0	762	24.735	1.203	41	1.244	5.540	31.519
	AN	0	3.566	0	100	3.666	249	6	255	757	4.678
	B	0	240	0	20	260	52	20	72	152	484
	A	.	100	.	38	95	23	2	17	36	65

Tab. 1: Übernachtungen, Ankünfte, Betten und Auslastung (in Tagen) nach Unterkunftsarten – Winter 2004/2005

Bezirk/ Gemeinde		Gewerbliche Betriebe				Privatquartiere					insgesamt
		*****/****	***	**/*	Gewerbliche Ferienwhg.	Gewerblich gesamt	nicht Bauernh.	Bauernhof	Privat gesamt	Private Ferienwhg.	
Hopfgarten/Deferegggen	Ü	0	1.678	1.752	0	3.430	51	235	286	2.203	8.932
	AN	0	463	439	0	902	6	27	33	338	1.765
	B	0	58	67	0	125	24	10	34	104	316
	A	.	29	26	.	27	2	24	8	21	28
Innervillgraten	Ü	0	2.734	2.777	1.283	6.794	857	450	1.307	5.371	14.330
	AN	0	656	623	283	1.562	184	79	263	954	2.950
	B	0	46	44	44	134	27	38	65	146	393
	A	.	59	63	29	51	32	12	20	37	36
Iselsberg-Stronach	Ü	0	622	5.310	0	5.932	72	28	100	1.968	10.804
	AN	0	135	1.144	0	1.279	13	7	20	305	1.622
	B	0	40	102	0	142	38	9	47	89	326
	A	.	16	52	.	42	2	3	2	22	33
Kals/Großglockner	Ü	3.816	13.456	14.821	6.425	38.518	2.712	5.294	8.006	9.236	55.760
	AN	640	2.038	3.018	941	6.637	458	809	1.267	1.205	9.109
	B	75	233	383	155	846	197	129	326	268	1.440
	A	51	58	39	41	46	14	41	25	34	39
Kartitsch	Ü	0	19.321	2.623	3.483	25.427	2.183	3.710	5.893	7.488	38.808
	AN	0	3.125	388	476	3.989	332	549	881	971	5.841
	B	0	340	104	70	514	64	118	182	209	905
	A	.	57	25	50	49	34	31	32	36	43
Lavant	Ü	425	0	1.813	0	2.238	61	156	217	441	2.896
	AN	63	0	267	0	330	13	24	37	72	439
	B	80	0	36	0	116	18	22	40	8	164
	A	5	.	50	.	19	3	7	5	55	18

Tab. 1: Übernachtungen, Ankünfte, Betten und Auslastung (in Tagen) nach Unterkunftsarten – Winter 2004/2005

Bezirk/ Gemeinde		Gewerbliche Betriebe					Privatquartiere				insgesamt
		*****/****	***	**/*	Gewerbliche Ferienwhg.	Gewerblich gesamt	nicht Bauernh.	Bauernhof	Privat gesamt	Private Ferienwhg.	
Leisach	Ü	0	0	4.492	0	4.492	231	196	427	2.193	7.112
	AN	0	0	975	0	975	42	28	70	296	1.341
	B	0	0	109	38	147	27	9	36	50	233
	A	.	.	41	0	31	9	22	12	44	31
Lienz	Ü	20.819	26.244	3.306	0	50.369	2.133	924	3.057	4.790	61.484
	AN	7.012	7.707	1.187	0	15.906	518	172	690	714	17.615
	B	298	483	153	0	934	117	38	155	179	1.314
	A	70	54	22	.	54	18	24	20	27	45
Matrei/Osttirol	Ü	49.168	7.513	44.887	2.149	103.717	2.408	1.974	4.382	21.316	129.765
	AN	8.334	1.441	7.290	335	17.400	479	318	797	3.357	21.647
	B	551	87	412	32	1.082	184	102	286	730	2.129
	A	89	86	109	67	96	13	19	15	29	61
Nikolsdorf	Ü	0	512	866	0	1.378	287	513	800	297	2.475
	AN	0	75	200	0	275	53	68	121	41	437
	B	0	16	40	0	56	33	26	59	18	133
	A	.	32	22	.	25	9	20	14	17	19
Nußdorf-Debant	Ü	0	0	471	0	471	64	0	64	2.688	3.223
	AN	0	0	157	0	157	16	0	16	386	559
	B	0	0	28	0	28	29	5	34	177	245
	A	.	.	17	.	17	2	0	2	15	13
Oberlienz	Ü	0	0	655	0	655	288	6	294	352	1.301
	AN	0	0	118	0	118	65	2	67	47	232
	B	0	0	125	0	125	13	14	27	23	175
	A	.	.	5	.	5	22	0	11	15	7

Tab. 1: Übernachtungen, Ankünfte, Betten und Auslastung (in Tagen) nach Unterkunftsarten – Winter 2004/2005

Bezirk/ Gemeinde		Gewerbliche Betriebe					Privatquartiere				insgesamt
		*****/****	***	**/*	Gewerbliche Ferienwhg.	Gewerblich gesamt	nicht Bauernh.	Bauernhof	Privat gesamt	Private Ferienwhg.	
Obertilliach	Ü	0	19.186	11.101	11.878	42.165	881	7.250	8.131	14.857	65.153
	AN	0	2.873	1.459	1.455	5.787	140	967	1.107	1.827	8.721
	B	0	170	173	141	484	31	131	162	272	918
	A	.	113	64	84	87	28	55	50	55	71
Prägraten	Ü	0	6.345	9.591	3.749	19.685	1.751	2.356	4.107	2.803	30.642
	AN	0	1.045	1.501	568	3.114	271	358	629	391	5.868
	B	0	184	226	123	533	140	130	270	190	1.023
	A	.	34	42	30	37	13	18	15	15	30
St.Jakob/Deferegggen	Ü	31.921	34.681	38.635	18.066	123.303	11.741	5.142	16.883	29.966	170.152
	AN	5.759	5.296	5.679	2.363	19.097	1.643	795	2.438	3.840	25.375
	B	340	412	729	205	1.686	265	105	370	612	2.668
	A	94	84	53	88	73	44	49	46	49	64
St.Johann/Walde	Ü	0	0	0	0	0	29	0	29	9	38
	AN	0	0	0	0	0	10	0	10	4	14
	B	0	0	8	0	8	8	0	8	17	33
	A	.	.	0	.	0	4	.	4	1	1
St.Veit/Deferegggen	Ü	11.361	3.037	3.797	1.926	20.121	1.999	706	2.705	5.947	28.773
	AN	1.852	450	609	280	3.191	266	114	380	792	4.363
	B	148	45	60	24	277	71	27	98	187	562
	A	77	67	63	80	73	28	26	28	32	51
Schlaiten	Ü	0	0	305	0	305	0	84	84	742	1.131
	AN	0	0	71	0	71	0	18	18	107	196
	B	0	0	19	0	19	0	29	29	30	78
	A	.	.	16	.	16	.	3	3	25	15

Tab. 1: Übernachtungen, Ankünfte, Betten und Auslastung (in Tagen) nach Unterkunftsarten – Winter 2004/2005

Bezirk/ Gemeinde		Gewerbliche Betriebe				Privatquartiere					insgesamt
		*****/****	***	**/*	Gewerbliche Ferienwhg.	Gewerblich gesamt	nicht Bauernh.	Bauernhof	Privat gesamt	Private Ferienwhg.	
Sillian	Ü	42.744	17.983	3.969	4.954	69.650	2.585	390	2.975	5.478	78.103
	AN	7.471	3.174	932	721	12.298	497	53	550	774	13.622
	B	396	189	92	134	811	96	12	108	162	1.081
	A	108	95	43	37	86	27	33	28	34	72
Strassen	Ü	1.506	532	811	0	2.849	280	212	492	822	4.768
	AN	411	89	140	0	640	64	30	94	130	975
	B	55	16	32	0	103	26	16	42	43	188
	A	27	33	25	.	28	11	13	12	19	22
Thurn	Ü	0	17.146	1.842	0	18.988	35	0	35	4.219	23.242
	AN	0	2.427	285	0	2.712	5	0	5	603	3.320
	B	0	216	68	0	284	8	4	12	217	513
	A	.	79	27	.	67	4	0	3	19	45
Tristach	Ü	2.576	4.733	1.604	0	8.913	354	226	580	219	9.712
	AN	465	702	281	0	1.448	50	25	75	24	1.547
	B	0	49	62	0	111	70	27	97	37	245
	A	.	97	26	.	80	5	8	6	6	40
Untertilliach	Ü	0	2.425	0	0	2.425	0	271	271	1.028	3.724
	AN	0	387	0	0	387	0	39	39	146	572
	B	23	68	0	0	91	5	14	19	44	154
	A	0	36	.	.	27	0	19	14	23	24
Virgen	Ü	0	1.592	3.181	4.523	9.296	3.097	1.430	4.527	7.023	20.846
	AN	0	331	688	689	1.708	483	326	809	1.081	3.598
	B	0	101	202	102	405	250	114	364	203	976
	A	.	16	16	44	23	12	13	12	35	21

Tab. 1: Übernachtungen, Ankünfte, Betten und Auslastung (in Tagen) nach Unterkunftsarten – Winter 2004/2005

Bezirk/ Gemeinde		Gewerbliche Betriebe					Privatquartiere				insgesamt
		*****/****	***	**/*	Gewerbliche Ferienwhg.	Gewerblich gesamt	nicht Bauernh.	Bauernhof	Privat gesamt	Private Ferienwhg.	
REUTTE	Ü	415.098	314.662	199.452	111.199	1.040.411	124.120	25.205	149.325	305.208	1.648.294
	AN	80.640	60.345	36.703	15.473	193.161	23.067	4.765	27.832	44.769	292.163
	B	4.448	4.464	4.096	1.653	14.661	3.976	1.017	4.993	5.751	27.102
	A	93	70	49	67	71	31	25	30	53	59
Bach	Ü	0	17.576	2.288	1.009	20.873	4.176	1.395	5.571	11.051	46.425
	AN	0	3.135	629	152	3.916	685	289	974	1.776	8.052
	B	0	224	178	68	470	251	166	417	332	1.637
	A	.	78	13	15	44	17	8	13	33	28
Berwang	Ü	38.354	31.251	30.699	12.112	112.416	10.548	0	10.548	23.556	152.965
	AN	6.952	5.218	4.904	1.643	18.717	1.811	0	1.811	3.480	25.859
	B	483	355	458	128	1.424	237	0	237	346	2.196
	A	79	88	67	95	79	45	.	45	68	70
Biberwier	Ü	0	7.234	6.746	0	13.980	7.324	664	7.988	10.688	42.449
	AN	0	1.503	1.421	0	2.924	1.389	115	1.504	1.646	7.821
	B	0	124	138	0	262	150	19	169	172	603
	A	.	58	49	.	53	49	35	47	62	54
Bichlbach	Ü	0	2.380	5.591	954	8.925	6.854	351	7.205	20.959	38.011
	AN	0	341	829	141	1.311	1.224	103	1.327	2.861	5.769
	B	0	66	92	0	158	236	14	250	261	754
	A	.	36	61	.	56	29	25	29	80	50
Breitenwang	Ü	5.751	2.235	471	0	8.457	365	186	551	676	12.286
	AN	2.100	1.152	142	0	3.394	25	45	70	72	4.288
	B	70	71	12	0	153	19	10	29	20	248
	A	82	31	39	.	55	19	19	19	34	48

Tab. 1: Übernachtungen, Ankünfte, Betten und Auslastung (in Tagen) nach Unterkunftsarten – Winter 2004/2005

Bezirk/ Gemeinde		Gewerbliche Betriebe					Privatquartiere				insgesamt
		*****/****	***	**/*	Gewerbliche Ferienwhg.	Gewerblich gesamt	nicht Bauernh.	Bauernhof	Privat gesamt	Private Ferienwhg.	
Ehenbichl	Ü	0	5.813	595	0	6.408	813	1.318	2.131	1.254	11.177
	AN	0	927	82	0	1.009	147	222	369	196	2.018
	B	0	106	24	0	130	44	17	61	61	286
	A	.	55	25	.	49	18	78	35	21	39
Ehrwald	Ü	52.336	37.733	20.720	28.078	138.867	20.377	111	20.488	56.981	227.563
	AN	8.872	6.203	3.797	4.081	22.953	3.915	19	3.934	7.969	36.593
	B	619	432	290	387	1.728	554	0	554	668	2.998
	A	85	87	71	73	80	37	.	37	85	72
Elbigenalp	Ü	22.764	4.507	4.298	4.310	35.879	3.121	2.887	6.008	2.648	48.823
	AN	5.377	850	817	794	7.838	513	535	1.048	397	9.872
	B	294	98	69	106	567	218	44	262	151	1.010
	A	77	46	62	41	63	14	66	23	18	48
Elmen	Ü	0	0	1.102	0	1.102	967	441	1.408	1.129	7.325
	AN	0	0	246	0	246	190	75	265	232	1.275
	B	0	0	73	0	73	123	14	137	83	328
	A	.	.	15	.	15	8	32	10	14	22
Forchach	Ü	0	0	62	0	62	0	0	0	483	545
	AN	0	0	12	0	12	0	0	0	70	82
	B	0	0	30	0	30	4	0	4	27	61
	A	.	.	2	.	2	0	.	0	18	9
Grän	Ü	80.826	10.032	18.948	7.351	117.157	6.525	2.790	9.315	23.785	167.998
	AN	16.547	1.560	2.961	830	21.898	955	372	1.327	3.026	28.414
	B	642	143	249	201	1.235	112	48	160	519	1.914
	A	126	70	76	37	95	58	58	58	46	79

Tab. 1: Übernachtungen, Ankünfte, Betten und Auslastung (in Tagen) nach Unterkunftsarten – Winter 2004/2005

Bezirk/ Gemeinde		Gewerbliche Betriebe					Privatquartiere				insgesamt
		*****/****	***	**/*	Gewerbliche Ferienwhg.	Gewerblich gesamt	nicht Bauernh.	Bauernhof	Privat gesamt	Private Ferienwhg.	
Gramais	Ü	0	0	354	0	354	137	157	294	2.767	3.415
	AN	0	0	82	0	82	23	32	55	681	818
	B	0	0	12	32	44	7	14	21	64	129
	A	.	.	30	0	8	20	11	14	43	26
Häselgehr	Ü	510	0	584	0	1.094	1.208	537	1.745	498	7.294
	AN	158	0	101	0	259	211	92	303	83	1.199
	B	18	0	45	0	63	120	25	145	131	379
	A	28	.	13	.	17	10	21	12	4	19
Heiterwang	Ü	2.201	4.472	0	0	6.673	2.778	0	2.778	5.636	15.767
	AN	540	819	0	0	1.359	634	0	634	927	3.120
	B	30	72	0	0	102	98	0	98	95	295
	A	73	62	.	.	65	28	.	28	59	51
Hinterhornbach	Ü	0	211	509	0	720	38	107	145	139	1.004
	AN	0	30	85	0	115	5	32	37	25	177
	B	0	21	53	0	74	10	35	45	19	138
	A	.	10	10	.	10	4	3	3	7	7
Höfen	Ü	0	0	5.613	0	5.613	1.695	241	1.936	7.406	23.537
	AN	0	0	1.730	0	1.730	333	39	372	980	4.533
	B	0	0	102	0	102	101	30	131	174	513
	A	.	.	55	.	55	17	8	15	43	46
Holzgau	Ü	0	16.992	5.047	4.279	26.318	4.360	2.435	6.795	12.376	48.623
	AN	0	3.539	941	739	5.219	816	639	1.455	2.080	9.173
	B	0	207	97	121	425	126	67	193	200	924
	A	.	82	52	35	62	35	36	35	62	53



Tab. 1: Übernachtungen, Ankünfte, Betten und Auslastung (in Tagen) nach Unterkunftsarten – Winter 2004/2005

Bezirk/ Gemeinde		Gewerbliche Betriebe					Privatquartiere				insgesamt
		*****/****	***	**/*	Gewerbliche Ferienwhg.	Gewerblich gesamt	nicht Bauernh.	Bauernhof	Privat gesamt	Private Ferienwhg.	
Jungholz	Ü	10.824	13.713	9.106	231	33.874	4.065	1.499	5.564	10.048	50.053
	AN	2.971	3.505	2.042	31	8.549	791	297	1.088	1.477	11.247
	B	151	191	198	0	540	116	38	154	146	840
	A	72	72	46	.	63	35	39	36	69	59
Kaisers	Ü	0	0	716	0	716	212	73	285	906	1.907
	AN	0	0	235	0	235	80	26	106	325	666
	B	0	0	65	0	65	6	4	10	18	93
	A	.	.	11	.	11	35	18	29	50	21
Lechaschau	Ü	0	4.458	903	3.131	8.492	284	0	284	1.207	11.491
	AN	0	1.124	262	468	1.854	43	0	43	163	2.593
	B	0	94	23	37	154	36	0	36	25	263
	A	.	47	39	85	55	8	.	8	48	44
Lermoos	Ü	116.018	62.469	12.954	24.952	216.393	13.722	83	13.805	31.820	282.116
	AN	19.653	10.333	2.014	3.634	35.634	2.664	15	2.679	4.373	45.684
	B	1.058	659	161	292	2.170	246	12	258	541	2.979
	A	110	95	80	85	100	56	7	54	59	92
Musau	Ü	0	0	0	0	0	46	0	46	205	251
	AN	0	0	0	0	0	10	0	10	34	44
	B	0	0	0	0	0	10	0	10	10	64
	A	.	.	.	.	.	5	.	5	21	4
Namlos	Ü	0	915	637	0	1.552	440	78	518	783	2.853
	AN	0	286	193	0	479	93	34	127	135	741
	B	0	16	32	0	48	20	20	40	40	128
	A	.	57	20	.	32	22	4	13	20	22

Tab. 1: Übernachtungen, Ankünfte, Betten und Auslastung (in Tagen) nach Unterkunftsarten – Winter 2004/2005

Bezirk/ Gemeinde		Gewerbliche Betriebe				Privatquartiere					insgesamt
		*****/****	***	**/*	Gewerbliche Ferienwhg.	Gewerblich gesamt	nicht Bauernh.	Bauernhof	Privat gesamt	Private Ferienwhg.	
Nesselwängle	Ü	6.812	1.886	10.047	0	18.745	4.116	1.240	5.356	22.547	46.648
	AN	1.379	557	1.699	0	3.635	668	194	862	3.334	7.831
	B	145	72	224	0	441	117	43	160	286	887
	A	47	26	45	.	43	35	29	33	79	53
Pfafflar	Ü	0	751	114	0	865	935	302	1.237	995	3.905
	AN	0	133	36	0	169	193	60	253	257	1.042
	B	0	52	20	0	72	37	16	53	145	294
	A	.	14	6	.	12	25	19	23	7	13
Pflach	Ü	0	1.086	0	0	1.086	0	0	0	1.134	2.220
	AN	0	506	0	0	506	0	0	0	315	821
	B	0	22	0	50	72	0	4	4	36	112
	A	.	49	.	0	15	.	0	0	32	20
Pinswang	Ü	0	0	3.208	0	3.208	111	0	111	281	3.600
	AN	0	0	1.095	0	1.095	23	0	23	49	1.167
	B	0	0	131	0	131	5	10	15	17	163
	A	.	.	24	.	24	22	0	7	17	22
Reutte	Ü	4.213	24.783	804	0	29.800	376	0	376	1.288	41.524
	AN	1.333	6.387	501	0	8.221	75	0	75	178	9.354
	B	105	413	60	0	578	42	0	42	51	671
	A	40	60	13	.	52	9	.	9	25	47
Schattwald	Ü	0	0	7.811	0	7.811	3.860	719	4.579	8.895	28.981
	AN	0	0	1.459	0	1.459	628	121	749	1.236	5.625
	B	0	0	173	0	173	128	70	198	152	628
	A	.	.	45	.	45	30	10	23	59	46

Tab. 1: Übernachtungen, Ankünfte, Betten und Auslastung (in Tagen) nach Unterkunftsarten – Winter 2004/2005

Bezirk/ Gemeinde		Gewerbliche Betriebe				Privatquartiere					insgesamt
		*****/****	***	**/*	Gewerbliche Ferienwhg.	Gewerblich gesamt	nicht Bauernh.	Bauernhof	Privat gesamt	Private Ferienwhg.	
Stanzach	Ü	0	3.659	262	0	3.921	2.194	54	2.248	1.880	21.151
	AN	0	555	52	0	607	355	10	365	303	3.031
	B	0	127	15	0	142	109	10	119	64	505
	A	.	29	17	.	28	20	5	19	29	42
Steeg	Ü	0	23.561	2.533	0	26.094	4.495	2.052	6.547	4.847	45.296
	AN	0	4.781	568	0	5.349	1.083	454	1.537	917	9.382
	B	0	348	68	0	416	188	103	291	159	966
	A	.	68	37	.	63	24	20	22	30	47
Tannheim	Ü	60.915	20.358	34.427	23.036	138.736	11.614	4.600	16.214	21.434	180.375
	AN	12.397	3.490	5.141	2.836	23.864	1.912	760	2.672	2.723	29.814
	B	669	271	593	212	1.745	228	118	346	346	2.437
	A	91	75	58	109	80	51	39	47	62	72
Vils	Ü	0	0	4.056	0	4.056	568	114	682	740	5.478
	AN	0	0	980	0	980	103	25	128	95	1.203
	B	0	0	100	0	100	18	5	23	48	171
	A	.	.	41	.	41	32	23	30	15	32
Vorderhornbach	Ü	0	0	1.125	0	1.125	2.150	40	2.190	1.245	5.869
	AN	0	0	195	0	195	606	4	610	263	1.254
	B	0	0	56	0	56	31	37	68	73	243
	A	.	.	20	.	20	69	1	32	17	24
Wängle	Ü	13.574	4.305	1.186	1.384	20.449	1.220	0	1.220	3.193	24.862
	AN	2.361	1.205	333	72	3.971	306	0	306	476	4.753
	B	164	74	49	19	306	51	0	51	79	436
	A	83	58	24	73	67	24	.	24	40	57

Tab. 1: Übernachtungen, Ankünfte, Betten und Auslastung (in Tagen) nach Unterkunftsarten – Winter 2004/2005

Bezirk/ Gemeinde		Gewerbliche Betriebe				Privatquartiere					insgesamt
		*****/****	***	**/*	Gewerbliche Ferienwhg.	Gewerblich gesamt	nicht Bauernh.	Bauernhof	Privat gesamt	Private Ferienwhg.	
Weißbach/Lech	Ü	0	3.627	2.415	372	6.414	1.275	0	1.275	2.441	13.162
	AN	0	692	442	52	1.186	240	0	240	405	2.973
	B	0	61	81	0	142	118	6	124	88	357
	A	.	59	30	.	45	11	0	10	28	37
Zöblen	Ü	0	8.655	3.521	0	12.176	1.151	731	1.882	7.287	21.345
	AN	0	1.514	677	0	2.191	318	156	474	1.210	3.875
	B	0	145	125	0	270	60	18	78	104	452
	A	.	60	28	.	45	19	41	24	70	47
SCHWAZ	Ü	1.284.048	947.271	697.680	310.502	3.239.501	367.398	95.906	463.304	837.676	4.650.863
	AN	246.047	174.043	123.604	47.177	590.871	69.976	19.112	89.088	128.470	827.342
	B	10.481	10.403	8.691	3.963	33.538	6.987	2.308	9.295	12.002	55.687
	A	123	91	80	78	97	53	42	50	70	83
Achenkirch	Ü	100.455	27.849	19.611	5.058	152.973	3.405	276	3.681	14.543	178.612
	AN	20.479	5.583	4.292	679	31.033	623	37	660	2.276	35.119
	B	837	421	331	137	1.726	160	17	177	275	2.237
	A	120	66	59	37	89	21	16	21	53	79
Aschau/Zillertal	Ü	7.310	3.815	23.755	9.083	43.963	7.139	3.412	10.551	44.121	139.282
	AN	1.356	566	4.200	1.376	7.498	1.747	840	2.587	7.002	23.700
	B	100	42	167	71	380	222	72	294	627	1.561
	A	73	91	142	128	116	32	47	36	70	71
Brandberg	Ü	0	5.063	1.443	4.388	10.894	1.560	689	2.249	11.526	24.669
	AN	0	913	460	819	2.192	291	190	481	1.770	4.443
	B	0	58	71	77	206	27	20	47	189	442
	A	.	87	20	57	53	58	34	48	61	56

Tab. 1: Übernachtungen, Ankünfte, Betten und Auslastung (in Tagen) nach Unterkunftsarten – Winter 2004/2005

Bezirk/ Gemeinde		Gewerbliche Betriebe					Privatquartiere				insgesamt
		*****/****	***	**/*	Gewerbliche Ferienwhg.	Gewerblich gesamt	nicht Bauernh.	Bauernhof	Privat gesamt	Private Ferienwhg.	
Bruck/Ziller	Ü	0	0	9.809	0	9.809	2.325	1.648	3.973	942	14.724
	AN	0	0	1.515	0	1.515	417	354	771	182	2.468
	B	0	0	101	0	101	50	191	241	78	420
	A	.	.	97	.	97	47	9	16	12	35
Buch/Jenbach	Ü	0	1.746	112	0	1.858	1.641	366	2.007	1.437	5.302
	AN	0	677	30	0	707	255	69	324	198	1.229
	B	0	35	16	0	51	105	21	126	87	264
	A	.	50	7	.	36	16	17	16	17	20
Eben/Achensee	Ü	162.307	114.820	22.784	31.977	331.888	10.415	0	10.415	29.101	375.078
	AN	29.319	18.884	3.574	4.389	56.166	2.036	0	2.036	3.765	62.579
	B	1.698	1.435	563	676	4.372	315	0	315	760	5.467
	A	96	80	40	47	76	33	.	33	38	68
Finkenberg	Ü	43.748	31.466	45.873	8.537	129.624	28.523	6.729	35.252	44.803	209.679
	AN	8.858	5.382	8.097	1.273	23.610	5.465	1.168	6.633	6.731	36.974
	B	333	487	317	155	1.292	422	66	488	556	2.336
	A	131	65	145	55	100	68	102	72	81	90
Fügen	Ü	110.455	47.626	19.182	17.460	194.723	16.286	2.662	18.948	45.755	264.850
	AN	19.793	9.106	3.256	2.695	34.850	3.372	574	3.946	7.103	46.751
	B	1.027	522	270	226	2.045	507	100	607	757	3.445
	A	108	91	71	77	95	32	27	31	60	75
Fügenberg	Ü	57.892	14.038	32.552	11.070	115.552	3.600	4.251	7.851	15.225	143.632
	AN	12.168	2.992	6.277	1.995	23.432	765	876	1.641	2.684	29.077
	B	393	224	349	171	1.137	141	145	286	361	1.784
	A	147	63	93	65	102	26	29	27	42	81

Tab. 1: Übernachtungen, Ankünfte, Betten und Auslastung (in Tagen) nach Unterkunftsarten – Winter 2004/2005

Bezirk/ Gemeinde		Gewerbliche Betriebe					Privatquartiere				insgesamt
		*****/****	***	**/*	Gewerbliche Ferienwhg.	Gewerblich gesamt	nicht Bauernh.	Bauernhof	Privat gesamt	Private Ferienwhg.	
Gallzein	Ü	0	0	423	0	423	304	410	714	780	1.917
	AN	0	0	49	0	49	50	13	63	105	217
	B	0	0	12	0	12	14	34	48	22	82
	A	.	.	35	.	35	22	12	15	35	23
Gerlos	Ü	83.817	107.920	67.983	37.384	297.104	21.374	7.648	29.022	47.306	374.224
	AN	13.261	17.073	11.661	5.621	47.616	3.670	1.361	5.031	7.091	59.880
	B	641	971	770	376	2.758	352	109	461	396	3.615
	A	131	111	88	99	108	61	70	63	119	103
Gerlosberg	Ü	0	0	10.308	2.383	12.691	2.538	1.858	4.396	20.076	38.999
	AN	0	0	1.759	368	2.127	507	390	897	3.088	6.396
	B	0	0	77	38	115	74	39	113	298	546
	A	.	.	134	63	110	34	48	39	67	71
Hainzenberg	Ü	0	11.674	17.828	529	30.031	8.584	1.572	10.156	19.220	59.407
	AN	0	1.932	2.786	77	4.795	1.782	331	2.113	3.318	10.226
	B	0	101	188	8	297	219	63	282	270	849
	A	.	116	95	66	101	39	25	36	71	70
Hart/Zillertal	Ü	15.973	4.186	3.149	1.406	24.714	1.620	2.315	3.935	13.825	42.474
	AN	2.380	607	743	226	3.956	394	486	880	2.487	7.323
	B	119	60	112	24	315	87	99	186	295	796
	A	134	70	28	59	78	19	23	21	47	53
Hippach	Ü	11.969	11.713	29.407	12.446	65.535	15.655	5.499	21.154	44.681	131.370
	AN	1.787	2.172	4.926	1.791	10.676	3.360	1.192	4.552	7.180	22.408
	B	112	146	345	95	698	376	159	535	602	1.840
	A	107	80	85	131	94	42	35	40	74	71

Tab. 1: Übernachtungen, Ankünfte, Betten und Auslastung (in Tagen) nach Unterkunftsarten – Winter 2004/2005

Bezirk/ Gemeinde		Gewerbliche Betriebe					Privatquartiere				insgesamt
		*****/****	***	**/*	Gewerbliche Ferienwhg.	Gewerblich gesamt	nicht Bauernh.	Bauernhof	Privat gesamt	Private Ferienwhg.	
Jenbach	Ü	0	8.079	1.088	0	9.167	706	10	716	348	10.231
	AN	0	2.515	251	0	2.766	137	3	140	55	2.961
	B	0	152	31	0	183	26	4	30	27	240
	A	.	53	35	.	50	27	3	24	13	43
Kaltenbach	Ü	10.728	22.385	15.746	9.466	58.325	6.458	2.692	9.150	51.121	126.774
	AN	1.650	4.251	2.710	1.389	10.000	1.384	589	1.973	7.660	20.983
	B	79	188	224	102	593	144	50	194	666	1.576
	A	136	119	70	93	98	45	54	47	77	80
Mayrhofen	Ü	274.402	138.395	148.555	49.908	611.260	89.686	7.773	97.459	82.520	799.695
	AN	57.038	24.373	23.029	7.656	112.096	14.140	1.548	15.688	12.062	141.169
	B	2.081	1.239	1.451	596	5.367	783	58	841	951	7.159
	A	132	112	102	84	114	115	134	116	87	111
Pill	Ü	5.163	12.817	0	0	17.980	950	0	950	1.975	21.175
	AN	906	2.443	0	0	3.349	189	0	189	268	3.815
	B	49	160	87	30	326	10	0	10	34	370
	A	105	80	0	0	55	95	.	95	58	57
Ramsau/Zillertal	Ü	12.869	17.125	11.791	4.882	46.667	17.177	665	17.842	41.595	106.104
	AN	2.252	2.715	2.091	774	7.832	4.041	135	4.176	6.326	18.334
	B	130	180	158	48	516	491	44	535	662	1.713
	A	99	95	75	102	90	35	15	33	63	62
Ried/Zillertal	Ü	25.269	21.323	22.750	6.669	76.011	10.739	5.717	16.456	21.988	114.455
	AN	4.089	3.369	3.876	1.000	12.334	2.287	1.292	3.579	3.333	19.246
	B	204	239	342	37	822	195	119	314	300	1.436
	A	124	89	67	180	92	55	48	52	73	80

Tab. 1: Übernachtungen, Ankünfte, Betten und Auslastung (in Tagen) nach Unterkunftsarten – Winter 2004/2005

Bezirk/ Gemeinde		Gewerbliche Betriebe					Privatquartiere				insgesamt
		*****/****	***	**/*	Gewerbliche Ferienwhg.	Gewerblich gesamt	nicht Bauernh.	Bauernhof	Privat gesamt	Private Ferienwhg.	
Rohrberg	Ü	0	938	7.944	7.169	16.051	2.234	1.708	3.942	13.330	33.323
	AN	0	231	1.478	1.020	2.729	482	362	844	2.017	5.590
	B	0	17	101	65	183	50	31	81	196	460
	A	.	55	79	110	88	45	55	49	68	72
Schlitters	Ü	0	9.401	1.239	0	10.640	2.647	2.722	5.369	7.858	23.867
	AN	0	2.185	327	0	2.512	741	696	1.437	1.310	5.259
	B	0	120	24	0	144	82	92	174	127	445
	A	.	78	52	.	74	32	30	31	62	54
Schwaz	Ü	0	5.756	1.862	0	7.618	488	767	1.255	1.111	10.324
	AN	0	2.808	704	0	3.512	58	37	95	79	3.761
	B	0	74	98	0	172	12	14	26	52	250
	A	.	78	19	.	44	41	55	48	21	41
Schwendau	Ü	29.914	24.263	25.693	10.141	90.011	16.935	9.708	26.643	50.073	167.117
	AN	4.666	4.217	4.852	1.408	15.143	3.308	1.808	5.116	7.601	27.987
	B	238	242	361	100	941	370	182	552	650	2.143
	A	126	100	71	101	96	46	53	48	77	78
Stans	Ü	38.389	3.501	1.297	0	43.187	822	503	1.325	1.855	46.389
	AN	8.765	1.181	127	0	10.073	12	51	63	212	10.352
	B	227	84	28	0	339	19	10	29	56	454
	A	169	42	46	.	127	43	50	46	33	102
Steinberg/Rofan	Ü	0	0	389	0	389	2.070	0	2.070	2.529	5.050
	AN	0	0	98	0	98	362	0	362	456	938
	B	0	0	10	0	10	76	0	76	101	191
	A	.	.	39	.	39	27	.	27	25	26



Tab. 1: Übernachtungen, Ankünfte, Betten und Auslastung (in Tagen) nach Unterkunftsarten – Winter 2004/2005

Bezirk/ Gemeinde		Gewerbliche Betriebe				Privatquartiere					insgesamt
		*****/****	***	**/*	Gewerbliche Ferienwhg.	Gewerblich gesamt	nicht Bauernh.	Bauernhof	Privat gesamt	Private Ferienwhg.	
Strass/Zillertal	Ü	10.339	2.734	14.976	0	28.049	3.167	1.009	4.176	1.080	33.305
	AN	3.897	679	3.027	0	7.603	544	152	696	176	8.475
	B	140	108	161	0	409	111	94	205	17	636
	A	74	25	93	.	69	29	11	20	64	52
Stumm	Ü	0	29.793	25.191	8.846	63.830	8.902	2.365	11.267	39.149	120.176
	AN	0	6.079	4.972	1.362	12.413	2.051	448	2.499	5.895	21.633
	B	0	375	271	195	841	226	57	283	491	1.615
	A	.	79	93	45	76	39	41	40	80	74
Stummerberg	Ü	0	0	6.374	0	6.374	825	1.376	2.201	12.061	25.516
	AN	0	0	1.104	0	1.104	149	273	422	1.887	4.355
	B	0	0	88	0	88	15	30	45	202	409
	A	.	.	72	.	72	55	46	49	60	62
Terfens	Ü	0	90	0	0	90	14	285	299	334	723
	AN	0	45	0	0	45	7	0	7	34	86
	B	0	0	45	0	45	12	4	16	26	87
	A	.	.	0	.	2	1	71	19	13	8
Tux	Ü	222.387	165.032	57.011	26.280	470.710	44.502	9.510	54.012	82.060	606.782
	AN	42.317	29.657	11.610	4.090	87.674	8.433	1.893	10.326	12.770	110.770
	B	1.572	1.213	590	233	3.608	510	126	636	678	4.922
	A	141	136	97	113	130	87	75	85	121	123
Uderns	Ü	15.463	19.334	5.790	15.460	56.047	8.115	1.790	9.905	14.952	89.074
	AN	2.429	4.527	1.048	2.543	10.547	1.588	388	1.976	2.333	16.177
	B	0	285	141	161	587	216	50	266	202	1.149
	A	.	68	41	96	95	38	36	37	74	78

Tab. 1: Übernachtungen, Ankünfte, Betten und Auslastung (in Tagen) nach Unterkunftsarten – Winter 2004/2005

Bezirk/ Gemeinde		Gewerbliche Betriebe					Privatquartiere				insgesamt
		*****/****	***	**/*	Gewerbliche Ferienwhg.	Gewerblich gesamt	nicht Bauernh.	Bauernhof	Privat gesamt	Private Ferienwhg.	
Vomp	Ü	0	9.600	1.115	315	11.030	983	1.099	2.082	284	14.833
	AN	0	2.326	228	59	2.613	63	173	236	31	3.393
	B	0	214	106	8	328	26	43	69	49	536
	A	.	45	11	39	34	38	26	30	6	28
Weer	Ü	0	11.302	6.984	0	18.286	581	0	581	0	18.881
	AN	0	2.549	1.563	0	4.112	9	0	9	0	4.123
	B	0	127	120	0	247	5	17	22	0	269
	A	.	89	58	.	74	116	0	26	.	70
Weerberg	Ü	4.249	11.285	2.298	0	17.832	1.556	1.077	2.633	4.361	25.565
	AN	782	1.911	360	0	3.053	242	162	404	573	4.267
	B	82	198	63	0	343	38	28	66	153	594
	A	52	57	36	.	52	41	38	40	29	43
Wiesing	Ü	0	7.800	8.279	0	16.079	1.816	0	1.816	2.869	22.725
	AN	0	1.780	1.551	0	3.331	445	0	445	415	4.635
	B	0	83	124	0	207	75	17	92	65	364
	A	.	94	67	.	78	24	0	20	44	57
Zell/Ziller	Ü	30.175	38.930	23.167	20.651	112.923	16.878	5.179	22.057	34.356	172.788
	AN	5.676	7.385	4.072	3.057	20.190	3.636	1.081	4.717	5.167	30.559
	B	309	544	302	244	1.399	332	87	419	449	2.267
	A	98	72	77	85	81	51	60	53	77	75
Zellberg	Ü	10.775	5.472	3.922	8.994	29.163	4.178	616	4.794	16.526	51.772
	AN	2.179	930	901	1.510	5.520	934	140	1.074	2.830	9.684
	B	110	59	76	90	335	92	16	108	275	718
	A	98	93	52	100	87	45	39	44	60	72

Tab. 2: Touristische Kennzahlen nach Gemeinden – Winter 2004/2005

Bezirk/ Gemeinde	Ankünfte	Veränderung	Übernach- tungen	Veränderung	Aufenthaltsdauer in Tagen		Auslastung in %		Tourismus - Inten- sität
		in %		in %	gew.	privat	gew.	privat	
<b>TIROL</b>	<b>4.715.593</b>	<b>1,3</b>	<b>25.036.910</b>	<b>1,6</b>	<b>5</b>	<b>5</b>	<b>47,9</b>	<b>24,0</b>	<b>36</b>
<b>INNSBRUCK-STADT</b>	<b>255.878</b>	<b>-2,7</b>	<b>519.628</b>	<b>3,3</b>	<b>2</b>	<b>4</b>	<b>46,5</b>	<b>19,5</b>	<b>4</b>
<b>IMST</b>	<b>634.717</b>	<b>-1,7</b>	<b>3.384.828</b>	<b>-2,7</b>	<b>5</b>	<b>5</b>	<b>55,7</b>	<b>25,1</b>	<b>62</b>
Arzl/Pitztal	11.599	-3,6	65.778	-1,0	6	4	38,1	13,7	22
Haiming	7.943	-1,7	41.565	-4,4	5	6	32,6	15,9	11
Imst	20.748	-4,3	83.398	-2,4	4	3	40,1	12,9	9
Imsterberg	1.278	-0,1	4.375	-17,6	3	8	22,6	4,1	6
Jerzens	31.605	-1,0	165.751	-3,5	5	5	56,5	18,3	173
Karres	418	4,2	1.482	3,5	2	8	10,0	12,6	3
Karrösten	3.271	16,0	8.857	12,5	3	4	36,6	11,3	13
Längenfeld	65.065	16,2	349.640	4,3	5	5	54,3	22,9	83
Mieming	11.083	10,8	47.424	8,3	4	6	48,1	6,5	16
Mils/Imst	2.192	14,6	2.469	7,0	1	2	33,8	2,9	4
Mötz	68	78,9	407	81,7	.	.	.	0,0	0
Nassereith	2.819	-16,4	13.309	-14,6	5	4	15,3	8,0	6
Obsteig	7.626	8,1	47.556	7,7	6	6	28,4	10,1	43
Oetz	23.560	-1,9	136.574	1,3	6	5	48,1	32,8	61
Rietz	239	-33,6	1.124	-26,4	4	9	15,3	12,3	1
Roppen	1.335	-22,7	6.149	-2,8	3	5	13,3	9,0	4
St.Leonhard/Pitztal	67.497	-3,4	335.934	-2,8	5	4	60,2	22,5	221
Sautens	8.751	1,4	47.313	7,7	5	4	33,8	14,3	36
Silz	23.469	1,2	135.339	-2,6	6	5	51,3	2,5	55
Sölden	311.121	-5,0	1.713.921	-5,0	5	5	67,1	52,1	491
Stams	408	96,2	1.425	166,9	3	3	6,4	1,6	1
Tarrenz	5.286	-2,1	20.525	-0,1	4	4	26,8	12,9	8
Umhausen	15.361	-7,2	86.682	-5,2	5	5	30,3	17,8	30
Wenns	11.975	-0,5	67.831	0,3	6	4	55,1	17,4	34
<b>INNSBRUCK-LAND</b>	<b>572.360</b>	<b>0,0</b>	<b>2.861.995</b>	<b>0,5</b>	<b>5</b>	<b>5</b>	<b>41,5</b>	<b>20,4</b>	<b>18</b>
Absam	2.824	8,8	8.430	4,7	2	23	27,0	32,7	1
Aldrans	1.857	3,6	9.036	3,6	5	4	33,4	9,9	4
Ampass	1.988	-4,4	4.745	-17,6	2	4	32,3	13,5	3
Axams	16.301	6,8	71.286	1,6	4	5	40,4	25,2	13
Baumkirchen	103	0,0	516	-11,2	5	.	4,0	0,0	0
Birgitz	2.120	-15,8	13.191	-10,8	6	6	38,6	18,7	11
Ellbögen	1.491	-21,5	4.930	-16,2	4	2	30,5	2,0	5
Flauring	181	-27,3	983	-19,2	4	2	14,9	1,1	1
Fritzens	243	-22,1	1.488	69,1	6	5	34,5	3,0	1
Fulpmes	36.022	-7,3	202.064	-6,5	6	5	48,9	22,9	50
Gnadenwald	2.116	36,7	5.976	36,0	2	4	25,3	5,5	9
Götzens	7.356	-0,9	45.592	5,1	6	6	55,9	16,3	12
Gries/Brenner	4.218	20,0	15.840	7,1	3	5	19,8	7,7	13
Gries/Sellrain	4.928	-6,5	26.932	-2,4	5	6	25,7	19,8	47

Tab. 2: Touristische Kennzahlen nach Gemeinden – Winter 2004/2005

Bezirk/ Gemeinde	Ankünfte	Veränderung	Übernach- tungen	Veränderung	Aufenthaltsdauer in Tagen		Auslastung in %		Tourismus - Inten- sität
		in %		in %	gew.	privat	gew.	privat	
Grinzens	40	42,9	148	9,6	3	5	3,7	2,4	0
Gschnitz	2.135	-20,8	10.949	-20,3	4	7	18,0	5,6	25
Hall/Tirol	9.454	15,3	17.444	14,6	2	2	30,0	7,8	1
Hatting	630	238,7	2.303	106,4	3	10	31,8	7,2	2
Inzing	1.090	-9,5	4.584	20,9	4	5	11,2	20,5	1
Kematen/Tirol	3.034	-1,1	6.689	-5,6	2	4	27,3	19,1	3
Kolsass	1.521	50,6	5.796	8,0	4	11	36,6	21,9	4
Kolsassberg	4.062	9,9	13.185	21,4	3	5	50,5	11,9	18
Lans	3.900	-11,2	20.526	4,4	5	3	45,0	2,5	23
Leutasch	40.937	5,3	315.946	2,4	7	8	39,3	29,4	151
Matrei/Brenner	5.640	3,1	11.069	-0,3	2	2	26,1	.	12
Mieders	8.670	-12,3	43.961	-7,7	5	5	38,9	17,0	26
Mils/Hall	6.977	-10,5	11.603	-18,2	2	5	40,3	9,8	3
Mühlbachl	4.146	2,2	12.290	12,6	3	3	25,1	3,8	9
Mutters	6.442	11,9	28.626	21,2	4	6	27,7	17,8	15
Natters	2.389	-10,1	8.980	-4,0	3	4	12,9	9,4	5
Navis	1.613	-3,1	6.871	-0,6	4	5	15,1	7,4	4
Neustift/Stubaital	150.020	-5,9	776.659	-4,9	5	5	64,2	30,3	173
Oberhofen/Inntal	260	-11,9	1.872	25,2	.	5	.	13,4	1
Obernberg/Brenner	2.814	-2,5	14.150	-0,9	5	6	22,2	10,3	39
Oberperfuss	5.282	-3,3	22.413	7,3	3	6	32,0	10,0	8
Patsch	2.181	-10,1	9.434	-13,1	5	3	25,7	6,2	11
Petttau	989	21,2	2.314	0,9	2	.	28,5	0,0	2
Pfaffenhofen	738	-31,0	4.229	-18,3	6	8	37,9	3,7	4
Pfons	3.659	-5,5	8.473	0,8	4	5	23,2	3,8	7
Polling/Tirol	0	.	0	.	.	.	.	.	0
Ranggen	67	8,1	359	53,4	.	6	.	35,8	0
Reith/Seefeld	25.479	7,8	80.787	7,4	3	7	40,2	18,8	72
Rinn	3.728	-8,3	14.141	-11,0	3	8	20,1	21,3	10
Rum	7.880	41,2	18.392	39,9	2	4	35,1	33,5	2
St.Sigmund/Sellrain	5.482	-15,0	24.326	-8,1	5	5	26,7	20,6	121
Scharnitz	2.444	8,5	16.339	-1,9	6	7	23,6	12,2	13
Schmirn	598	-13,2	3.865	-12,4	.	6	0,0	5,2	4
Schönberg/Stubaital	5.336	-14,0	20.207	-7,3	4	3	46,3	14,5	20
Seefeld/Tirol	91.606	5,0	558.658	5,3	6	7	42,9	24,8	185
Sellrain	959	4,8	4.564	20,3	4	6	16,5	11,4	3
Sistrans	361	-25,4	2.224	-12,5	6	.	13,4	.	1
Steinach/Brenner	9.397	15,3	41.814	13,7	4	6	36,7	15,8	13
Telfes/Stubai	10.652	-11,2	58.224	-5,2	5	6	43,6	24,3	42
Telfs	24.030	4,0	117.427	8,9	5	8	33,3	26,9	8
Thaur	3.646	36,4	6.805	28,0	2	7	26,2	12,4	2
Trins	8.876	7,0	35.987	9,6	3	6	33,9	7,4	29
Tulfes	7.699	12,3	36.081	6,0	4	6	36,6	7,1	26
Unterperfuss	197	-5,3	1.464	56,2	3	15	9,7	47,3	8
Vals	739	-6,6	6.166	34,9	14	4	31,4	3,9	11
Völs	52	30,0	156	122,9	.	3	.	8,6	0
Volders	1.418	45,6	3.809	60,4	2	4	29,5	5,9	1

Tab. 2: Touristische Kennzahlen nach Gemeinden – Winter 2004/2005

Bezirk/ Gemeinde	Ankünfte	Veränderung	Übernach- tungen	Veränderung	Aufenthaltsdauer in Tagen		Auslastung in %		Tourismus - Inten- sität
		in %		in %	gew.	privat	gew.	privat	
Wattenberg	388	88,3	1.678	93,1	3	.	7,7	0,0	2
Wattens	2.841	-13,9	7.552	-2,9	2	11	16,9	18,9	1
Wildermieming	2.895	-6,4	17.130	-7,9	6	7	23,6	6,5	22
Zirl	5.219	7,5	12.317	0,2	2	5	33,7	11,9	2
<b>KITZBÜHEL</b>	<b>624.732</b>	<b>8,4</b>	<b>3.487.816</b>	<b>6,4</b>	<b>5</b>	<b>5</b>	<b>45,1</b>	<b>24,1</b>	<b>57</b>
Aurach/Kitzbühel	9.452	14,0	47.640	9,7	5	5	52,4	21,0	38
Brixen/Thale	30.768	10,7	176.409	9,6	6	5	47,2	33,4	68
Fieberbrunn	43.490	5,4	260.535	6,6	6	6	44,9	23,0	61
Going/Wilden Kaiser	38.381	5,5	189.217	6,5	5	5	53,2	22,7	106
Hochfilzen	5.287	4,3	35.639	11,2	7	6	36,0	32,2	32
Hopfgarten/Brixental	36.885	15,3	209.265	13,0	6	5	47,3	21,5	39
Itter	8.164	10,1	45.906	9,7	6	5	37,0	20,0	42
Jochberg	9.304	17,3	44.872	12,5	5	5	36,7	37,1	30
Kirchberg/Tirol	101.541	10,7	547.149	9,1	5	5	46,7	26,2	105
Kirchdorf/Tirol	29.869	11,6	172.180	4,6	6	6	38,8	17,0	48
Kitzbühel	87.409	9,9	432.923	7,9	5	5	46,4	20,8	51
Kössen	39.863	6,9	262.613	0,9	6	7	46,2	21,0	63
Oberndorf/Tirol	19.168	10,5	102.602	10,1	5	5	53,6	18,0	52
Reith/Kitzbühel	15.975	2,5	69.168	-5,8	4	5	41,9	18,2	41
St.Jakob/Haus	8.113	8,3	50.899	7,5	7	6	44,6	29,7	76
St.Johann/Tirol	52.770	7,2	305.540	7,0	6	5	43,6	20,3	37
St.Ulrich/Pillersee	18.025	-0,3	117.953	-0,9	6	7	35,5	45,7	79
Schwendt	3.595	22,1	25.423	25,0	7	6	31,5	17,9	33
Waidring	20.319	0,7	120.827	-4,2	6	5	42,8	26,9	66
Westendorf	46.354	5,6	271.056	5,0	6	6	44,9	28,7	78
<b>KUFSTEIN</b>	<b>433.783</b>	<b>3,8</b>	<b>2.333.961</b>	<b>3,1</b>	<b>5</b>	<b>5</b>	<b>38,6</b>	<b>17,4</b>	<b>24</b>
Alpbach	28.446	1,1	173.822	2,7	6	6	49,7	32,6	68
Angath	7.268	2,7	10.445	1,6	1	5	35,4	19,1	11
Angerberg	3.161	20,6	16.841	19,2	4	7	43,3	13,3	10
Bad Häring	9.540	1,0	78.187	-1,6	9	4	63,4	18,1	33
Brandenberg	2.507	14,6	13.290	2,3	5	6	29,1	2,8	9
Breitenbach/Inn	4.109	-9,9	22.323	-5,9	5	6	24,2	5,3	7
Brixlegg	5.252	9,8	30.792	8,9	5	5	49,9	18,0	11
Ebbs	13.808	-16,2	50.134	-0,8	4	4	30,6	6,7	10
Ellmau	61.258	7,8	384.253	6,9	6	5	54,0	29,8	143
Erl	1.635	39,9	6.851	49,9	4	5	12,9	1,9	5
Kirchbichl	3.489	14,8	18.052	16,8	5	6	24,5	14,6	3
Kramsach	14.341	1,7	88.280	2,9	5	5	36,5	8,3	20
Kufstein	30.934	9,8	68.176	-2,0	2	5	28,9	8,6	4
Kundl	2.279	2,0	4.251	7,5	2	4	11,4	1,7	1
Langkampfen	2.357	16,9	9.030	2,7	3	7	18,5	13,3	3
Mariastein	2.208	-9,0	10.511	-26,7	5	4	30,0	7,9	36
Münster	3.899	-31,8	20.251	-26,0	5	5	28,8	20,2	7
Niederndorf	2.040	18,4	7.409	-2,9	3	6	13,1	6,1	3
Niederndorferberg	284	21,9	917	19,4	5	3	5,3	38,3	1

Tab. 2: Touristische Kennzahlen nach Gemeinden – Winter 2004/2005

Bezirk/ Gemeinde	Ankünfte	Veränderung	Übernach- tungen	Veränderung	Aufenthaltsdauer in Tagen		Auslastung in %		Tourismus - Inten- sität
		in %		in %	gew.	privat	gew.	privat	
Radfeld	8.061	-0,2	42.447	5,6	5	5	32,2	29,7	20
Rattenberg	575	5,5	1.297	-2,7	2	.	29,9	.	3
Reith/Alpbachtal	19.391	-7,2	117.876	-7,6	6	6	41,0	22,0	44
Rettenschöss	1.127	20,7	4.742	9,7	4	5	4,8	12,7	11
Scheffau/Wild.Kaiser	29.527	9,9	161.789	7,2	5	5	52,9	26,2	121
Schwoich	1.801	-16,8	8.731	5,8	3	4	25,9	5,7	4
Söll	49.518	9,1	299.566	7,8	6	5	49,5	24,9	84
Thiersee	13.856	2,8	74.139	1,7	6	5	32,7	7,1	27
Walchsee	20.656	10,4	132.950	5,0	6	6	26,0	12,5	73
Wildschönau	77.352	3,4	439.306	2,8	6	5	35,5	18,3	106
Wörgl	13.104	1,2	37.303	-9,7	3	4	29,2	20,5	3
<b>LANDECK</b>	<b>929.313</b>	<b>-2,2</b>	<b>5.290.276</b>	<b>-1,3</b>	<b>6</b>	<b>5</b>	<b>58,1</b>	<b>38,7</b>	<b>119</b>
Faggen	398	16,0	2.218	2,3	.	3	.	21,8	8
Fendels	7.708	15,0	47.152	14,4	6	5	75,7	25,2	175
Fiss	69.278	-0,4	465.911	-0,8	7	7	70,3	76,3	459
Fließ	7.196	15,3	39.927	18,2	6	4	37,4	7,9	14
Flirsch	14.515	-3,4	71.868	-0,7	5	3	52,1	18,7	75
Galtür	59.659	-1,6	313.912	-1,1	5	5	47,7	34,6	367
Grins	668	34,4	2.557	4,1	.	3	.	10,0	2
Ischgl	228.560	-2,3	1.201.942	-1,6	5	5	63,3	81,4	678
Kappl	64.898	-8,1	359.966	-5,1	5	5	46,3	35,7	136
Kaunerberg	1.095	6,1	5.783	6,5	5	5	16,5	6,9	17
Kaunertal	30.633	-5,3	144.556	-6,4	5	5	52,1	40,4	234
Kauns	1.650	-0,5	7.303	-6,6	3	4	16,8	15,7	16
Ladis	20.145	3,6	132.411	5,8	6	7	70,0	87,4	245
Landeck	17.256	3,6	50.641	5,8	3	3	41,1	16,7	7
Nauders	42.994	-0,1	281.326	-2,4	7	6	53,3	26,4	168
Pettneu/Arlberg	25.241	3,8	135.414	0,8	6	5	46,5	28,0	91
Pfunds	24.933	-2,7	126.962	1,3	5	4	47,3	25,8	50
Pians	1.711	-5,5	7.239	-0,4	4	3	25,7	11,4	9
Prutz	5.600	-1,5	31.333	6,6	5	4	42,6	13,9	18
Ried/Oberinntal	17.689	1,6	104.818	1,3	6	4	61,0	32,8	80
St.Anton/Arlberg	154.185	-2,9	933.220	-0,3	6	6	57,0	50,7	324
Schönwies	710	-14,9	2.129	-10,0	3	3	10,8	3,4	1
See	21.722	-4,6	115.924	-4,3	6	4	49,3	26,6	107
Serfaus	93.886	-2,9	629.860	-2,8	7	6	67,0	50,6	523
Spiss	2.909	8,5	16.620	-11,2	5	5	53,1	26,2	115
Stanz/Landeck	63	-4,5	423	-5,8	.	.	.	.	1
Strengen	1.318	-15,8	5.367	-12,2	3	3	20,3	12,8	4
Tobadill	1.997	21,9	9.599	21,5	3	4	30,3	36,8	18
Tösens	2.146	-6,1	8.675	-1,4	4	5	26,8	22,5	13
Zams	8.550	-12,9	35.220	-8,7	4	3	34,6	25,1	10
<b>LIENZ</b>	<b>145.305</b>	<b>-3,9</b>	<b>859.249</b>	<b>-3,1</b>	<b>6</b>	<b>6</b>	<b>34,2</b>	<b>12,2</b>	<b>17</b>
Abfaltersbach	261	-17,1	1.059	-33,1	4	4	8,3	9,2	2
Ainet	175	-73,5	1.191	-69,5	7	5	6,0	3,2	1

Tab. 2: Touristische Kennzahlen nach Gemeinden – Winter 2004/2005

Bezirk/ Gemeinde	Ankünfte	Veränderung	Übernach- tungen	Veränderung	Aufenthaltsdauer in Tagen		Auslastung in %		Tourismus - Inten- sität
		in %		in %	gew.	privat	gew.	privat	
Amlach	1.831	47,0	10.672	39,4	6	7	46,9	11,1	30
Anras	639	0,5	3.534	-1,1	5	6	21,0	2,2	3
Assling	560	-15,3	3.085	3,8	5	8	8,8	2,4	2
Außervillgraten	1.613	-3,2	10.082	-1,7	6	5	19,8	21,5	11
Dölsach	316	2,6	1.697	1,6	5	4	11,7	2,8	1
Gaimberg	3.504	1,0	23.236	-2,0	6	7	44,0	14,1	29
Heinfels	4.678	6,6	31.519	4,2	7	5	52,6	9,5	31
Hopfgarten/Deferegggen	1.765	-21,1	8.932	-15,1	4	9	15,2	4,6	11
Innervillgraten	2.950	5,8	14.330	1,2	4	5	28,0	11,1	14
Iselsberg-Stronach	1.622	39,7	10.804	24,5	5	5	23,1	1,2	18
Kals/Großglockner	9.109	-2,7	55.760	-6,3	6	6	25,2	13,6	43
Kartitsch	5.841	-5,2	38.808	-3,1	6	7	27,3	17,9	44
Lavant	439	-31,6	2.896	-19,2	7	6	10,7	3,0	11
Leisach	1.341	3,1	7.112	-0,3	5	6	16,9	6,6	8
Lienz	17.615	-3,7	61.484	-2,0	3	4	29,8	10,9	5
Matrei/Osttirol	21.647	16,6	129.765	16,8	6	5	53,0	8,5	26
Nikolsdorf	437	0,5	2.475	-9,1	5	7	13,6	7,5	3
Nußdorf-Debant	559	-11,1	3.223	-2,9	3	4	9,3	1,0	1
Oberlienz	232	2,2	1.301	34,0	6	4	2,9	6,0	1
Obertilliach	8.721	-18,5	65.153	-9,5	7	7	48,1	27,7	86
Prägraten	5.868	-13,3	30.642	-17,7	6	7	20,4	8,4	24
St.Jakob/Deferegggen	25.375	-12,9	170.152	-9,6	6	7	40,4	25,2	170
St.Johann/Walde	14	-39,1	38	-86,1	.	3	0,0	2,0	0
St.Veit/Deferegggen	4.363	-8,8	28.773	-7,4	6	7	40,1	15,2	37
Schläiten	196	62,0	1.131	81,5	4	5	8,9	1,6	2
Sillian	13.622	-3,9	78.103	-4,6	6	5	47,4	15,2	37
Strassen	975	-24,7	4.768	-17,9	4	5	15,3	6,5	5
Thurn	3.320	-6,7	23.242	-3,9	7	7	36,9	1,6	37
Tristach	1.547	30,4	9.712	11,4	6	8	44,4	3,3	7
Untertilliach	572	-19,7	3.724	-16,8	6	7	14,7	7,9	14
Virgen	3.598	-0,6	20.846	-8,0	5	6	12,7	6,9	10
<b>REUTTE</b>	<b>292.163</b>	<b>4,3</b>	<b>1.648.294</b>	<b>4,1</b>	<b>5</b>	<b>5</b>	<b>39,2</b>	<b>16,5</b>	<b>52</b>
Bach	8.052	-0,3	46.425	-3,6	5	6	24,5	7,4	67
Berwang	25.859	1,8	152.965	5,1	6	6	43,6	24,6	255
Biberwier	7.821	13,2	42.449	12,7	5	5	29,5	26,1	69
Bichlbach	5.769	-8,1	38.011	-6,4	7	5	31,2	15,9	46
Breitenwang	4.288	-1,5	12.286	-1,7	2	8	30,5	10,5	8
Ehenbichl	2.018	-1,7	11.177	-6,6	6	6	27,2	19,3	14
Ehrwald	36.593	10,3	227.563	12,4	6	5	44,4	20,4	85
Elbigenalp	9.872	6,6	48.823	3,6	5	6	35,0	12,7	59
Elmen	1.275	6,4	7.325	10,3	4	5	8,3	5,7	18
Forchach	82	-37,4	545	-6,8	5	.	1,1	0,0	2
Grän	28.414	-4,2	167.998	-1,0	5	7	52,4	32,2	283
Gramais	818	1,0	3.415	-7,6	4	5	4,4	7,7	56
Häselgehr	1.199	2,7	7.294	3,0	4	6	9,6	6,6	10
Heiterwang	3.120	13,6	15.767	8,6	5	4	36,1	15,7	30

Tab. 2: Touristische Kennzahlen nach Gemeinden – Winter 2004/2005

Bezirk/ Gemeinde	Ankünfte	Veränderung	Übernachungen	Veränderung	Aufenthaltsdauer in Tagen		Auslastung in %		Tourismus - Inten- sität
		in %		in %	gew.	privat	gew.	privat	
Hinterhornbach	177	-34,2	1.004	-25,6	6	4	5,4	1,8	11
Höfen	4.533	-3,2	23.537	5,2	3	5	30,4	8,2	19
Holzgau	9.173	-10,0	48.623	-14,1	5	5	34,2	19,5	101
Jungholz	11.247	9,8	50.053	9,3	4	5	34,7	20,0	151
Kaisers	666	-21,6	1.907	-11,0	3	3	6,1	15,7	22
Lechaschau	2.593	10,2	11.491	9,9	5	7	30,5	4,4	6
Lermoos	45.684	13,0	282.116	10,2	6	5	55,1	29,6	259
Musau	44	-4,3	251	9,1	.	5	.	2,5	1
Namlos	741	12,3	2.853	6,7	3	4	17,9	7,2	28
Nesselwängle	7.831	-2,5	46.648	-3,4	5	6	23,5	18,5	106
Pfafflar	1.042	18,8	3.905	12,6	5	5	6,6	12,9	30
Pflach	821	-11,2	2.220	-15,4	2	.	8,3	0,0	2
Pinswang	1.167	34,8	3.600	7,9	3	5	13,5	4,1	8
Reutte	9.354	3,9	41.524	1,6	4	5	28,5	4,9	7
Schaitwald	5.625	7,8	28.981	6,2	5	6	24,9	12,8	70
Stanzach	3.031	-14,8	21.151	-13,0	6	6	15,3	10,4	51
Steeg	9.382	-6,7	45.296	-12,2	5	4	34,7	12,4	63
Tannheim	29.814	6,5	180.375	4,1	6	6	43,9	25,9	166
Vils	1.203	94,0	5.478	71,7	4	5	22,4	16,4	3
Vorderhornbach	1.254	23,7	5.869	22,4	6	4	11,1	17,8	21
Wängle	4.753	10,6	24.862	17,6	5	4	36,9	13,2	27
Weißbach/Lech	2.973	5,7	13.162	4,9	5	5	25,0	5,7	10
Zöblen	3.875	-0,1	21.345	2,2	6	4	24,9	13,3	89
<b>SCHWAZ</b>	<b>827.342</b>	<b>3,6</b>	<b>4.650.863</b>	<b>4,5</b>	<b>5</b>	<b>5</b>	<b>53,4</b>	<b>27,5</b>	<b>60</b>
Achenkirch	35.119	7,1	178.612	5,9	5	6	49,0	11,5	87
Aschau/Zillertal	23.700	-1,9	139.282	5,4	6	4	63,9	19,8	87
Brandberg	4.443	2,3	24.669	1,7	5	5	29,2	26,4	71
Bruck/Ziller	2.468	-9,9	14.724	-8,4	6	5	53,7	9,1	16
Buch/Jenbach	1.229	-3,9	5.302	5,0	3	6	20,1	8,8	2
Eben/Achensee	62.579	4,4	375.078	3,2	6	5	41,9	18,3	138
Finkenberg	36.974	2,9	209.679	0,5	5	5	55,4	39,9	138
Fügen	46.751	5,3	264.850	6,5	6	5	52,6	17,2	74
Fügenberg	29.077	20,7	143.632	22,4	5	5	56,1	15,2	117
Gallzein	217	-4,4	1.917	71,8	9	11	19,5	8,2	3
Gerlos	59.880	8,7	374.224	9,0	6	6	59,5	34,8	473
Gerlosberg	6.396	3,8	38.999	6,1	6	5	61,0	21,5	90
Hainzenberg	10.226	10,8	59.407	10,0	6	5	55,9	19,9	89
Hart/Zillertal	7.323	4,6	42.474	3,3	6	4	43,3	11,7	31
Hippach	22.408	5,0	131.370	7,3	6	5	51,9	21,8	94
Jenbach	2.961	-0,7	10.231	-9,3	3	5	27,7	13,2	1
Kaltenbach	20.983	1,8	126.774	10,2	6	5	54,3	26,1	105
Mayrhofen	141.169	3,3	799.695	2,2	5	6	62,9	64,0	206
Pill	3.815	-13,2	21.175	8,8	5	5	30,5	52,5	20
Ramsau/Zillertal	18.334	1,2	106.104	4,4	6	4	50,0	18,4	69
Ried/Zillertal	19.246	1,3	114.455	10,5	6	5	51,1	29,0	89
Rohrberg	5.590	0,3	33.323	1,3	6	5	48,5	26,9	74



Tab. 2: Touristische Kennzahlen nach Gemeinden – Winter 2004/2005

Bezirk/ Gemeinde	Ankünfte	Verän- derung	Übernach- tungen	Verän- derung	Aufenthaltsdauer in Tagen		Auslastung in %		Tourismus - Inten- sität
		in %		in %	gew.	privat	gew.	privat	
Schlitters	5.259	2,4	23.867	11,4	4	4	40,8	17,0	19
Schwaz	3.761	-2,9	10.324	8,6	2	13	24,5	26,7	1
Schwendau	27.987	-2,5	167.117	-0,1	6	5	52,8	26,7	115
Stans	10.352	11,4	46.389	3,1	4	21	70,4	25,2	25
Steinberg/Rofan	938	11,1	5.050	6,3	4	6	21,5	15,0	18
Strass/Zillertal	8.475	7,5	33.305	8,7	4	6	37,9	11,3	40
Stumm	21.633	13,1	120.176	21,2	5	5	41,9	22,0	66
Stummerberg	4.355	31,5	25.516	34,4	6	5	40,0	27,0	33
Terfens	86	-64,8	723	-61,9	2	43	1,1	10,3	0
Tux	110.770	-0,7	606.782	-1,5	5	5	72,1	46,9	312
Uderns	16.177	0,7	89.074	1,2	5	5	52,8	20,6	57
Vomp	3.393	19,2	14.833	54,3	4	9	18,6	16,7	3
Weer	4.123	-11,9	18.881	0,9	4	65	40,9	14,6	13
Weerberg	4.267	6,4	25.565	14,6	6	7	28,7	22,0	11
Wiesing	4.635	4,6	22.725	6,3	5	4	42,9	10,9	12
Zell/Ziller	30.559	-1,8	172.788	-2,1	6	5	44,6	29,1	95
Zellberg	9.684	7,0	51.772	6,6	5	4	48,1	24,5	80

Tab. 3: Übernachtungen nach Herkunftsländern – Winter 2004/2005

Bezirk/ Gemeinde	Ü b e r n a c h t u n g e n								
	In- länder	Aus- länder	Deutsch- land	Nieder- lande	Frank- reich	Verein. König- reich	Belgien	Schweiz	Italien
<b>TIROL</b>	<b>1.719.374</b>	<b>23.317.536</b>	<b>14.064.217</b>	<b>3.312.286</b>	<b>326.581</b>	<b>1.183.621</b>	<b>827.852</b>	<b>866.599</b>	<b>327.996</b>
<b>INNSBRUCK-STADT</b>	<b>131.067</b>	<b>388.561</b>	<b>82.953</b>	<b>6.768</b>	<b>17.145</b>	<b>24.190</b>	<b>8.864</b>	<b>14.994</b>	<b>60.504</b>
<b>IMST</b>	<b>152.988</b>	<b>3.231.840</b>	<b>2.087.373</b>	<b>318.257</b>	<b>47.455</b>	<b>117.418</b>	<b>152.532</b>	<b>194.986</b>	<b>20.555</b>
Arzl/Pitztal	1.365	64.413	44.547	3.119	2.298	713	5.519	5.865	78
Haiming	2.447	39.118	32.030	3.686	423	0	861	975	246
Imst	5.858	77.540	46.256	8.497	2.255	1.096	7.258	6.298	880
Imsterberg	359	4.016	1.608	1.407	79	0	319	57	23
Jerzens	6.832	158.919	118.597	8.364	1.858	165	3.862	22.200	224
Karres	151	1.331	1.161	84	2	0	16	10	16
Karrösten	2.396	6.461	4.596	981	13	462	47	168	90
Längenfeld	22.630	327.010	202.065	48.867	6.534	853	20.387	6.478	6.514
Mieming	5.150	42.274	19.582	1.506	1.291	172	498	16.400	1.581
Mils/Imst	973	1.496	614	152	37	36	23	192	107
Mötz	107	300	188	18	0	0	0	91	3
Nassereith	160	13.149	5.131	4.979	552	598	1.387	229	112
Obsteig	796	46.760	36.698	3.670	996	90	97	4.188	353
Oetz	2.204	134.370	86.192	13.453	2.334	504	20.458	5.933	460
Rietz	293	831	515	181	48	0	0	60	0
Roppen	310	5.839	3.103	930	744	425	190	179	63
St.Leonhard/Pitztal	13.179	322.755	245.930	9.650	4.697	1.248	8.170	29.171	1.588
Sautens	1.931	45.382	33.854	5.687	928	35	1.298	1.008	108
Silz	8.403	126.936	98.585	4.443	277	4.722	1.868	12.274	287
Sölden	74.276	1.639.645	992.452	176.265	12.744	105.666	73.784	71.178	7.226
Stams	277	1.148	737	96	15	12	40	55	23
Tarrenz	487	20.038	9.641	7.307	615	211	1.118	528	74
Umhausen	1.232	85.450	56.916	11.880	6.202	357	3.294	1.412	355
Wenns	1.172	66.659	46.375	3.035	2.513	53	2.038	10.037	144
<b>INNSBRUCK-LAND</b>	<b>174.183</b>	<b>2.687.812</b>	<b>1.792.321</b>	<b>218.850</b>	<b>56.840</b>	<b>101.490</b>	<b>64.817</b>	<b>116.512</b>	<b>103.976</b>
Absam	4.597	3.833	2.141	84	153	44	174	246	518
Aldrans	2.302	6.734	3.399	1.826	403	243	48	141	214
Ampass	1.745	3.000	973	197	155	578	22	25	405
Axams	3.641	67.645	23.351	20.422	808	5.037	1.897	788	1.862
Baumkirchen	195	321	264	0	2	0	0	0	2
Birgitz	980	12.211	5.522	3.380	552	1.040	34	55	160
Ellbögen	324	4.606	2.817	119	139	125	58	46	73
Flauring	65	918	273	519	14	0	5	0	84
Fritzens	591	897	552	90	0	14	0	0	230
Fulpmes	4.604	197.460	145.520	10.958	3.096	2.216	3.552	8.974	3.264
Gnadenwald	2.177	3.799	2.809	180	99	35	52	77	371
Götzens	869	44.723	16.897	15.642	3.049	5.752	535	249	152
Gries/Brenner	1.703	14.137	10.986	1.976	95	2	340	78	360
Gries/Sellrain	1.592	25.340	18.642	3.639	638	185	914	641	129

Tab. 3: Übernachtungen nach Herkunftsländern – Winter 2004/2005

Bezirk/ Gemeinde	In- länder	Aus- länder	Ü b e r n a c h t u n g e n						
			Deutsch- land	Nieder- lande	Frank- reich	Verein. König- reich	Belgien	Schweiz	Italien
Grinzens	12	136	134	0	0	0	0	2	0
Gschnitz	215	10.734	8.258	966	529	0	138	26	266
Hall/Tirol	8.450	8.994	4.665	388	163	163	104	576	1.213
Hatting	1.043	1.260	973	8	6	0	139	21	22
Inzing	791	3.793	1.989	480	2	282	192	78	162
Kematen/Tirol	3.405	3.284	2.534	93	32	50	1	113	159
Kolsass	1.848	3.948	1.792	706	2	1.121	71	5	11
Kolsassberg	1.597	11.588	6.451	1.979	493	356	355	661	42
Lans	2.396	18.130	11.062	211	732	840	119	2.448	491
Leutasch	4.582	311.364	264.662	15.014	2.552	1.765	3.408	12.688	3.975
Matrei/Brenner	628	10.441	7.679	950	22	79	141	27	514
Mieders	1.852	42.109	28.986	3.070	825	2.112	644	877	555
Mils/Hall	6.105	5.498	3.597	111	152	91	22	266	946
Mühlbachl	1.589	10.701	7.896	500	330	1.204	50	89	363
Mutters	4.843	23.783	9.094	1.878	4.273	390	785	608	3.936
Natters	805	8.175	2.367	1.138	289	2.199	38	54	1.203
Navis	680	6.191	3.813	430	275	288	289	18	163
Neustift/Stubaital	16.392	760.267	573.726	25.033	7.595	20.913	12.262	30.033	15.757
Oberhofen/Inntal	374	1.498	408	855	0	0	64	0	63
Obernberg/Brenner	2.198	11.952	9.563	1.266	43	47	325	316	229
Oberperfuss	1.798	20.615	7.062	5.880	1.189	2.315	185	328	424
Patsch	450	8.984	5.018	152	208	210	244	557	672
Pettnau	782	1.532	392	109	10	5	913	16	39
Pfaffenhofen	171	4.058	83	3.696	4	130	0	0	125
Pfons	4.551	3.922	2.786	84	14	858	0	46	106
Polling/Tirol	0	0	0	0	0	0	0	0	0
Ranggen	69	290	227	0	0	0	36	0	27
Reith/Seefeld	7.555	73.232	49.550	3.749	1.705	2.346	1.136	3.733	4.745
Rinn	2.948	11.193	4.439	641	662	143	2.215	291	386
Rum	9.378	9.014	4.261	160	112	300	6	226	1.271
St.Sigmund/Sellrain	2.932	21.394	17.425	450	398	303	968	1.606	118
Scharnitz	385	15.954	9.967	3.302	145	607	275	124	521
Schmirn	110	3.755	2.718	582	66	3	65	49	74
Schönberg/Stubaital	2.278	17.929	10.504	2.451	207	893	562	261	657
Seefeld/Tirol	19.315	539.343	277.806	52.874	13.351	38.051	24.796	36.077	46.855
Sellrain	310	4.254	3.430	461	25	0	56	35	24
Sistrans	1.037	1.187	439	0	225	15	0	14	23
Steinach/Brenner	4.209	37.605	24.533	8.554	1.629	125	734	505	509
Telfes/Stubai	1.480	56.744	41.655	3.621	1.014	339	1.984	1.345	748
Telfs	10.929	106.498	74.424	6.369	3.399	2.565	1.911	7.673	3.776
Thaur	3.520	3.285	1.592	44	359	78	12	83	632
Trins	383	35.604	26.839	3.104	196	2.567	757	174	431
Tulfes	1.390	34.691	22.009	3.026	3.444	2.065	805	281	472
Unterperfuss	814	650	478	131	0	3	2	17	12

Tab. 3: Übernachtungen nach Herkunftsländern – Winter 2004/2005

Bezirk/ Gemeinde	Ü b e r n a c h t u n g e n								
	In- länder	Aus- länder	Deutsch- land	Nieder- lande	Frank- reich	Verein. König- reich	Belgien	Schweiz	Italien
Vals	2.406	3.760	2.648	700	82	43	101	52	77
Völs	61	95	59	0	12	0	0	0	8
Volders	726	3.083	2.181	339	78	5	1	95	155
Wattenberg	412	1.266	1.052	138	34	0	26	0	6
Wattens	3.005	4.547	2.668	222	7	25	17	388	493
Wildermieming	479	16.651	9.668	3.655	569	206	168	2.007	238
Zirl	5.110	7.207	2.613	248	178	119	64	303	2.458
<b>KITZBÜHEL</b>	<b>369.915</b>	<b>3.117.901</b>	<b>1.671.494</b>	<b>651.814</b>	<b>27.227</b>	<b>247.261</b>	<b>75.344</b>	<b>55.036</b>	<b>46.425</b>
Aurach/Kitzbühel	11.360	36.280	17.022	1.472	454	9.561	351	4.593	975
Brixen/Thale	14.805	161.604	78.398	68.369	1.056	39	2.072	1.599	716
Fieberbrunn	13.798	246.737	153.004	71.262	1.128	6.094	4.357	2.692	408
Going/Wilden Kaiser	20.177	169.040	118.724	21.493	2.192	3.153	6.994	4.873	2.427
Hochfilzen	2.319	33.320	20.732	6.243	58	3.303	46	146	341
Hopfgarten/Brixental	11.597	197.668	101.507	23.764	1.082	37.630	3.170	801	517
Itter	1.751	44.155	22.614	14.190	94	2.114	1.096	103	83
Jochberg	9.616	35.256	23.902	5.093	172	705	1.978	597	187
Kirchberg/Tirol	90.160	456.989	211.194	163.778	4.342	14.917	18.016	2.862	6.502
Kirchdorf/Tirol	11.327	160.853	94.250	17.333	4.496	16.490	6.823	4.351	1.085
Kitzbühel	80.348	352.575	116.447	14.296	5.560	95.742	5.077	7.766	16.617
Kössen	8.523	254.090	205.178	22.133	449	1.178	870	16.638	187
Oberndorf/Tirol	14.204	88.398	56.517	9.812	2.509	3.822	3.875	1.946	1.024
Reith/Kitzbühel	18.988	50.180	29.353	3.980	592	3.494	1.578	1.326	6.696
St.Jakob/Haus	3.958	46.941	37.881	7.069	55	366	264	202	42
St.Johann/Tirol	22.054	283.486	110.347	69.074	1.588	23.469	12.390	1.866	7.537
St.Ulrich/Pillersee	16.919	101.034	81.000	13.880	472	682	630	1.005	161
Schwendt	877	24.546	22.096	1.206	30	6	166	100	19
Waidring	5.511	115.316	90.838	16.845	170	3.064	1.505	512	73
Westendorf	11.623	259.433	80.490	100.522	728	21.432	4.086	1.058	828
<b>KUFSTEIN</b>	<b>201.838</b>	<b>2.132.123</b>	<b>1.256.798</b>	<b>318.944</b>	<b>41.315</b>	<b>274.771</b>	<b>59.261</b>	<b>18.559</b>	<b>22.443</b>
Alpbach	7.864	165.958	94.444	12.095	2.448	39.731	1.801	1.065	636
Angath	1.819	8.626	2.706	1.114	78	1.398	103	178	1.071
Angerberg	586	16.255	7.173	3.180	818	58	525	181	46
Bad Häring	65.144	13.043	7.994	1.521	32	8	204	35	3.021
Brandenberg	152	13.138	8.220	2.802	327	1.656	78	0	6
Breitenbach/Inn	1.145	21.178	14.108	3.593	536	669	874	79	81
Brixlegg	2.785	28.007	24.003	474	1.661	39	528	50	59
Ebbs	6.472	43.662	30.324	7.618	178	0	950	1.104	208
Ellmau	26.007	358.246	206.436	85.885	2.462	38.634	5.886	2.281	797
Erl	455	6.396	4.104	16	12	40	105	49	2.035
Kirchbichl	2.363	15.689	11.871	1.709	26	484	15	151	222
Kramsach	7.353	80.927	62.490	9.544	830	309	1.524	770	667
Kufstein	14.132	54.044	26.040	4.162	369	3.514	463	1.497	9.147

Tab. 3: Übernachtungen nach Herkunftsländern – Winter 2004/2005

Bezirk/ Gemeinde	Ü b e r n a c h t u n g e n								
	In- länder	Aus- länder	Deutsch- land	Nieder- lande	Frank- reich	Verein. König- reich	Belgien	Schweiz	Italien
Kundl	1.702	2.549	1.580	106	45	171	2	198	139
Langkampfen	816	8.214	4.591	1.373	99	764	26	53	46
Mariastein	446	10.065	6.718	1.089	90	1.251	53	15	118
Münster	446	19.805	16.117	1.232	103	460	124	108	7
Niederndorf	540	6.869	5.007	1.439	4	0	249	20	21
Niederndorferberg	53	864	810	0	0	33	21	0	0
Radfeld	4.619	37.828	21.414	916	4.595	556	6.615	49	105
Rattenberg	417	880	577	74	13	54	5	35	56
Reith/Alpbachtal	4.508	113.368	83.458	16.310	3.514	700	1.683	820	217
Retzenschöss	3	4.739	4.153	439	51	0	0	20	34
Scheffau/Wild.Kaiser	11.089	150.700	72.496	30.805	715	27.550	3.101	577	481
Schwoich	418	8.313	5.797	1.710	49	31	181	16	86
Söll	11.334	288.232	98.309	57.837	740	100.873	4.897	1.041	674
Thiersee	2.036	72.103	54.124	5.656	2.820	64	6.054	1.771	245
Walchsee	9.565	123.385	93.186	13.345	1.933	916	2.182	4.712	1.014
Wildschönau	10.703	428.603	274.539	45.639	16.582	53.852	20.274	1.343	472
Wörgl	6.866	30.437	14.009	7.261	185	956	738	341	732
<b>LANDECK</b>	<b>315.711</b>	<b>4.974.565</b>	<b>3.047.745</b>	<b>660.654</b>	<b>44.663</b>	<b>248.102</b>	<b>123.564</b>	<b>301.881</b>	<b>22.825</b>
Faggen	28	2.190	1.173	936	0	0	18	26	3
Fendels	712	46.440	32.756	7.918	87	21	1.478	3.204	4
Fiss	10.861	455.050	260.814	125.796	3.519	643	5.329	42.024	1.178
Fließ	408	39.519	25.013	8.102	255	108	1.355	892	50
Flirsch	12.339	59.529	43.049	4.973	907	4.969	541	778	682
Galtür	15.270	298.642	235.660	16.119	3.668	5.218	9.995	15.753	510
Grins	263	2.294	1.706	197	14	10	34	60	20
Ischgl	84.046	1.117.896	714.398	91.855	6.944	30.845	36.038	76.935	4.797
Kappl	6.154	353.812	253.487	46.499	1.681	529	9.195	4.760	212
Kaunerberg	31	5.752	4.668	519	84	0	123	16	0
Kaunertal	7.356	137.200	103.059	5.856	955	196	2.850	5.571	501
Kauns	103	7.200	5.090	739	109	28	8	78	6
Ladis	4.231	128.180	83.107	27.093	640	223	2.419	10.856	180
Landeck	6.950	43.691	28.915	1.870	805	3.302	932	1.166	1.283
Nauders	5.028	276.298	172.475	53.901	3.536	214	11.273	24.756	700
Pettneu/Arlberg	12.057	123.357	91.609	10.523	2.713	1.220	2.539	2.680	886
Pfunds	7.077	119.885	92.260	6.972	2.390	862	2.274	1.935	357
Pians	367	6.872	4.905	1.001	21	8	42	155	16
Prutz	916	30.417	19.091	8.853	197	66	340	560	31
Ried/Oberinntal	3.499	101.319	52.542	30.685	2.037	50	4.358	8.775	294
St.Anton/Arlberg	107.815	825.405	308.856	78.069	7.595	195.203	15.355	25.102	7.678
Schönwies	276	1.853	1.581	190	15	8	30	8	9
See	3.574	112.350	74.323	18.925	1.469	664	3.195	6.561	915
Serfaus	23.021	606.839	381.353	106.657	4.305	3.586	11.201	67.763	1.970
Spiss	719	15.901	13.230	361	14	0	154	628	83

Tab. 3: Übernachtungen nach Herkunftsländern – Winter 2004/2005

Bezirk/ Gemeinde	Ü b e r n a c h t u n g e n								
	In- länder	Aus- länder	Deutsch- land	Nieder- lande	Frank- reich	Verein. König- reich	Belgien	Schweiz	Italien
Stanz/Landeck	18	405	192	54	104	0	0	0	6
Strengen	297	5.070	3.641	978	57	56	16	81	31
Tobadill	207	9.392	6.791	626	60	15	908	87	129
Tösens	112	8.563	7.160	563	74	30	363	89	34
Zams	1.976	33.244	24.841	3.824	408	28	1.201	582	260
<b>LIENZ</b>	<b>141.893</b>	<b>717.356</b>	<b>514.363</b>	<b>49.684</b>	<b>2.226</b>	<b>2.459</b>	<b>10.405</b>	<b>5.226</b>	<b>27.543</b>
Abfaltersbach	184	875	679	0	0	0	0	12	79
Ainet	114	1.077	303	0	3	0	0	2	631
Amlach	3.038	7.634	5.036	183	91	4	72	142	416
Anras	430	3.104	1.491	769	0	0	10	0	234
Assling	904	2.181	1.572	71	0	8	0	2	163
Außervillgraten	3.125	6.957	6.419	99	28	130	0	8	94
Dölsach	513	1.184	788	124	0	0	0	2	52
Gaimberg	5.234	18.002	10.539	1.011	0	0	952	0	199
Heinfels	3.872	27.647	16.693	5.890	14	34	29	77	910
Hopfgarten/Deferegggen	473	8.459	7.444	501	12	0	51	12	101
Innervillgraten	4.997	9.333	7.664	124	34	96	135	49	1.162
Iselsberg-Stronach	1.425	9.379	5.266	430	14	0	32	24	94
Kals/Großglockner	7.815	47.945	36.051	2.712	143	230	1.786	948	672
Karitsch	3.050	35.758	26.650	3.257	0	0	684	105	2.535
Lavant	369	2.527	2.283	36	29	0	14	14	44
Leisach	1.614	5.498	2.430	791	0	0	25	11	118
Lienz	23.886	37.598	19.944	6.170	356	619	586	1.126	3.374
Matrei/Osttirol	13.554	116.211	74.861	10.295	545	283	946	537	786
Nikolsdorf	306	2.169	2.003	36	16	14	0	45	40
Nußdorf-Debant	863	2.360	1.907	46	0	2	205	10	105
Oberlienz	472	829	582	54	0	38	0	17	38
Obertilliach	6.521	58.632	41.420	2.451	314	357	165	272	1.722
Prägraten	3.420	27.222	23.338	740	93	80	1.142	657	627
St.Jakob/Deferegggen	30.187	139.965	123.079	3.507	231	298	1.280	320	1.417
St.Johann/Walde	1	37	0	0	0	0	0	0	37
St.Veit/Deferegggen	3.704	25.069	23.691	501	21	26	96	4	140
Schlaiten	133	998	547	156	42	0	142	0	105
Sillian	11.921	66.182	34.269	7.571	68	87	737	604	10.608
Strassen	261	4.507	2.551	205	4	0	62	43	474
Thurn	6.834	16.408	11.021	709	154	0	26	31	72
Tristach	1.380	8.332	7.710	31	14	16	24	89	102
Untertilliach	460	3.264	2.736	9	0	18	36	0	225
Virgen	833	20.013	13.396	1.205	0	119	1.168	63	167
<b>REUTTE</b>	<b>23.007</b>	<b>1.625.287</b>	<b>1.015.163</b>	<b>304.673</b>	<b>19.382</b>	<b>11.567</b>	<b>149.721</b>	<b>50.296</b>	<b>5.095</b>
Bach	235	46.190	21.316	1.721	423	262	17.960	358	40
Berwang	1.538	151.427	85.694	43.213	2.556	586	13.799	1.738	76

Tab. 3: Übernachtungen nach Herkunftsländern – Winter 2004/2005

Bezirk/ Gemeinde	Ü b e r n a c h t u n g e n								
	In- länder	Aus- länder	Deutsch- land	Nieder- lande	Frank- reich	Verein. König- reich	Belgien	Schweiz	Italien
Biberwier	152	42.297	18.392	19.109	563	324	3.108	198	7
Bichlbach	54	37.957	25.197	10.476	111	28	1.181	156	24
Breitenwang	1.576	10.710	5.345	2.001	803	91	833	508	97
Ehenbichl	625	10.552	6.913	1.692	604	67	277	238	75
Ehrwald	2.002	225.561	103.825	86.817	4.419	1.955	15.121	5.457	717
Elbigenalp	1.711	47.112	10.952	604	163	39	13.513	645	4
Elmen	2	7.323	1.697	140	12	0	3.244	12	0
Forchach	2	543	418	20	0	0	105	0	0
Grän	3.504	164.494	142.634	6.540	1.111	188	1.369	11.207	487
Gramais	31	3.384	3.126	27	0	0	227	0	4
Häselgehr	134	7.160	1.665	77	4	0	4.897	20	65
Heiterwang	76	15.691	9.682	4.559	147	83	545	369	256
Hinterhornbach	21	983	779	101	0	0	72	23	0
Höfen	372	23.165	18.352	2.400	559	14	1.142	86	53
Holzgau	192	48.431	21.747	2.013	615	2.791	19.912	402	98
Jungholz	229	49.824	45.677	1.071	112	1.511	268	238	1
Kaisers	0	1.907	1.672	12	0	0	223	0	0
Lechaschau	714	10.777	5.890	3.201	32	358	759	117	283
Lermoos	2.663	279.453	132.453	90.713	4.761	910	19.203	14.634	1.474
Musau	0	251	153	56	0	0	42	0	0
Namlos	153	2.700	2.360	258	0	0	72	4	6
Nesselwängle	67	46.581	41.334	2.504	324	0	1.415	763	46
Pfafflar	10	3.895	2.808	8	21	0	1.012	8	0
Pflach	86	2.134	1.352	375	72	0	26	52	102
Pinswang	86	3.514	1.370	81	74	1.200	289	25	9
Reutte	2.358	39.166	27.604	5.793	291	781	3.039	313	261
Schattwald	24	28.957	27.430	1.133	26	36	134	182	0
Stanzach	35	21.116	2.068	1.489	0	0	16.556	14	0
Steeg	789	44.507	34.852	996	461	130	5.510	830	36
Tannheim	1.274	179.101	159.985	4.682	707	100	901	10.926	180
Vils	981	4.497	1.580	2.003	0	4	280	14	32
Vorderhornbach	3	5.866	3.530	269	0	10	1.021	0	15
Wängle	760	24.102	17.062	4.282	260	99	789	530	631
Weißbach/Lech	457	12.705	8.427	3.217	33	0	732	127	16
Zöblen	91	21.254	19.822	1.020	118	0	145	102	0
<b>SCHWAZ</b>	<b>208.772</b>	<b>4.442.091</b>	<b>2.596.007</b>	<b>782.642</b>	<b>70.328</b>	<b>156.363</b>	<b>183.344</b>	<b>109.109</b>	<b>18.630</b>
Achenkirch	13.691	164.921	112.000	17.820	2.129	1.135	9.746	13.722	1.165
Aschau/Zillertal	1.423	137.859	80.290	8.124	533	560	1.662	837	72
Brandberg	587	24.082	18.071	1.413	173	461	876	185	183
Bruck/Ziller	1.218	13.506	10.297	666	575	0	1.421	0	0
Buch/Jenbach	992	4.310	2.211	1.140	248	85	80	83	125
Eben/Achensee	11.294	363.784	216.514	79.134	11.558	4.370	15.185	25.255	2.725
Finkenberg	12.138	197.541	146.047	10.746	1.713	5.314	9.386	5.444	1.012

Tab. 3: Übernachtungen nach Herkunftsländern – Winter 2004/2005

Bezirk/ Gemeinde	In- länder	Aus- länder	Ü b e r n a c h t u n g e n						
			Deutsch- land	Nieder- lande	Frank- reich	Verein. König- reich	Belgien	Schweiz	Italien
Fügen	15.423	249.427	119.961	69.868	6.706	6.169	19.028	5.949	861
Fügenberg	14.823	128.809	77.962	27.495	2.555	897	11.187	1.939	666
Gallzein	49	1.868	1.099	599	50	0	0	0	20
Gerlos	9.548	364.676	144.583	190.870	1.669	1.085	8.379	6.358	409
Gerlosberg	642	38.357	26.228	7.803	108	0	1.220	23	0
Hainzenberg	1.390	58.017	43.162	5.734	177	205	1.138	507	146
Hart/Zillertal	2.441	40.033	25.629	8.850	232	45	2.020	160	41
Hippach	2.442	128.928	92.024	18.207	517	863	3.446	1.000	182
Jenbach	1.203	9.028	2.893	448	254	3.404	277	98	182
Kaltenbach	3.926	122.848	66.383	31.926	214	132	3.466	1.006	37
Mayrhofen	40.292	759.403	353.117	125.877	4.208	106.945	25.554	13.216	2.929
Pill	2.045	19.130	12.638	2.424	1.987	922	33	219	477
Ramsau/Zillertal	2.620	103.484	67.891	15.824	323	745	3.322	800	36
Ried/Zillertal	3.837	110.618	68.199	15.644	1.317	496	6.073	1.552	189
Rohrberg	1.352	31.971	20.760	3.417	154	51	539	90	56
Schlitters	395	23.472	11.318	3.652	208	0	1.232	161	74
Schwaz	3.571	6.753	3.926	718	58	131	387	152	247
Schwendau	4.226	162.891	115.821	14.196	1.092	2.136	7.669	4.539	124
Stans	2.788	43.601	11.096	2.512	19.524	1.044	1.813	2.671	486
Steinberg/Rofan	146	4.904	4.062	468	143	0	120	46	14
Strass/Zillertal	8.002	25.303	17.972	2.500	36	6	993	161	103
Stumm	3.959	116.217	66.290	19.207	1.027	4.039	5.014	467	109
Stummerberg	378	25.138	19.273	2.467	0	680	77	0	67
Terfens	185	538	288	35	28	0	21	6	0
Tux	21.740	585.042	434.778	29.243	5.151	5.596	16.925	14.043	3.180
Uderns	2.229	86.845	48.025	17.567	1.567	1.282	11.089	466	144
Vomp	3.880	10.953	5.464	924	938	690	912	467	440
Weer	2.675	16.206	10.806	738	274	2.198	225	157	602
Weerberg	983	24.582	12.136	8.402	417	409	239	1.899	272
Wiesing	350	22.375	16.012	1.432	472	979	738	61	546
Zell/Ziller	7.794	164.994	82.939	29.593	1.639	2.924	8.126	3.766	526
Zellberg	2.095	49.677	27.842	4.959	354	365	3.726	1.604	183



Tab. 4: Touristische Kennzahlen nach Tourismusverbänden (Stand: Jänner 2005) – Winter 2004/2005<sup>1)</sup>

	Ankünfte	Veränderung zum Vorjahr	Nächtigungen	Veränderung zum Vorjahr	Auslastung in %
<b>GESAMT</b>	<b>4.715.593</b>	<b>1,3</b>	<b>25.036.910</b>	<b>1,6</b>	<b>40,7</b>
Haiming-Ötztal/Bhf	7.943	-1,7	41.565	-4,4	25,9
Imst - Gurgltal	35.238	-2,3	129.384	-1,7	26,2
Längenfeld	65.065	16,2	349.640	4,3	41,0
Ötz	23.560	-1,9	136.574	1,3	44,0
Sautens	8.751	1,4	47.313	7,7	28,4
Sonnenplat.im Herzen Tirols	24.423	3,8	125.419	2,7	22,2
Pitztal	122.676	-2,5	635.294	-2,5	42,6
Ötztal Arena + Obergurgl	311.121	-5,0	1.713.921	-5,0	64,7
Ötztal Mitte-Umh.-Niederthai	15.361	-7,2	86.682	-5,2	29,7
Neustift im Stubaital	150.020	-5,9	776.659	-4,9	51,0
Hall-Thaur-Gnadenwald	37.709	9,1	101.382	8,2	24,2
Stubai-Fulpmes-Mieders...	60.680	-9,3	324.456	-6,5	36,5
Wipptal	43.835	4,2	167.474	5,5	20,1
Seefeld	184.496	5,4	1.089.157	4,8	36,0
Tirolmitte	4.603	4,0	19.241	10,7	13,9
Innsbruck / Feriendörfer	362.601	-1,7	1.005.438	2,0	36,2
Brixen im Thale	30.768	10,7	176.409	9,6	40,4
Kirchdorf + Erpfendorf	29.869	11,6	172.180	4,6	33,7
Going am Wilden Kaiser	38.381	5,5	189.217	6,5	42,7
St. Johann in Tirol	52.770	7,2	305.540	7,0	38,2
Kirchberg	101.541	10,7	547.149	9,1	40,9
Kitzbühel Tourismus	122.140	9,7	594.603	6,5	38,9
Oberndorf	19.168	10,5	102.602	10,1	35,0
Westendorf	46.354	5,6	271.056	5,0	39,0
Pillerseetal	95.234	3,5	585.853	3,0	35,4
Kaiserwinkel	65.241	9,0	425.728	3,4	28,8
Ellmau	61.258	7,8	384.253	6,9	45,6
Söll	49.518	9,1	299.566	7,8	43,0
Scheffau am Wilden Kaiser	29.527	9,9	161.789	7,2	44,0
Wildschönau	77.352	3,4	439.306	2,8	32,3
Ferienregion Hohe Salve	74.279	10,0	348.323	8,0	32,6
Alpbachtal&Tiroler Seenland	88.860	-2,6	514.629	-1,1	30,8
Ferienland Kufstein	76.255	1,8	303.574	0,4	25,1
St. Anton am Arlberg	195.259	-2,2	1.145.869	-0,2	50,1
Nauders	42.994	-0,1	281.326	-2,4	47,1
Tirol West	35.730	2,3	138.367	5,6	30,8
Paznaun	376.550	-3,4	1.998.983	-2,4	55,9
Serfaus-Fiss-Ladis	183.309	-1,3	1.228.182	-1,2	67,3
Tiroler Oberland u.Kaunertal	94.761	-1,0	495.420	-0,3	43,3
Lienzer Dolomiten	33.694	-0,6	163.261	0,4	19,7
Hochpustertal	39.872	-6,9	251.080	-4,9	29,5
Url.-reg. Nat.-park Osttirol	71.739	-3,7	444.908	-3,4	26,9
Jungholz	11.247	9,8	50.053	9,3	32,5
Ferienregion Reutte	33.747	5,4	149.588	5,9	23,4
Tannheimertal	75.559	1,1	445.347	1,3	37,0

<sup>1)</sup> Siehe Seite 28

Tab. 4: Touristische Kennzahlen nach Tourismusverbänden (Stand: Jänner 2005) – Winter 2004/2005<sup>1)</sup>

	Ankünfte	Veränderung zum Vorjahr	Nächtigungen	Veränderung zum Vorjahr	Auslastung in %
Tiroler Zugspitz Arena	125.587	8,7	761.724	8,9	40,7
Lechtal	46.023	-3,0	241.582	-6,2	19,9
Achensee	103.271	5,3	581.465	4,1	38,6
Bruck am Ziller	2.468	-9,9	14.724	-8,4	19,4
Finkenberg	36.974	2,9	209.679	0,5	49,6
Gerlos	59.880	8,7	374.224	9,0	57,1
Hippach und Umgebung	68.729	0,8	404.591	3,4	39,2
Mayrhofen	145.612	3,3	824.364	2,2	59,3
Schlitters	5.259	2,4	23.867	11,4	29,6
Strass im Zillertal	8.475	7,5	33.305	8,7	28,9
Stummerberg-Gattererberg	4.355	31,5	25.516	34,4	34,5
Tux	110.770	-0,7	606.782	-1,5	68,1
Zell im Zillertal	62.455	2,1	356.289	2,2	40,3
Zillertal Mitte	85.562	3,2	500.687	11,3	42,1
Ferienreg. Fügen-Hochfügen	99.328	8,5	540.030	9,1	41,2
Silberregion Karwendel	39.787	3,2	174.321	8,8	27,5

<sup>1)</sup> Siehe Seite 28

## VERÖFFENTLICHUNGEN DER TIROLER LANDESSTATISTIK

### IM AMT DER TIROLER LANDESREGIERUNG

- 1 Kindergärten in Tirol, Statistische Analyse des Arbeitsjahres 20..., **jährlich** seit 1982/83
- 2 Volkszählung 1981, Endgültige Ergebnisse für Tirol, Innsbruck April 1983, 39 S.
- 3 Der Fremdenverkehr im Winterhalbjahr 20..., **jährlich** seit 1982/83
- 4 Bevölkerungsentwicklung 1981/82, Ergebnisse der Bevölkerungsfortschreibung und der Personenstands-  
erhebung 1982, Innsbruck Juli 1983, 15 S.
- 5 Der Fremdenverkehr im Sommerhalbjahr 20..., **jährlich** seit 1983
- 6 Amtsstunden für den Parteienverkehr, Repräsentativerhebung bei den Parteien der Dienststellen des Landes  
Tirol,  
Innsbruck Juni 1984, 37 S.
- 7 Jugendliche in Tirol - Eine statistische Analyse der 15- bis 19-Jährigen, Innsbruck Februar 1985, 46 S.
- 8 Tiroler Wohnbaustatistik 20..., **jährlich** seit 1985
- 9 Jugend und Erwerbstätigkeit - Zur quantitativen Arbeitsmarktnachfrage der Tiroler Jugendlichen 1971 bis  
1996, Innsbruck Mai 1986, 37 S.
- 10 Typisierung der Tiroler Fremdenverkehrsgemeinden - Ergebnisse einer statistischen Analyse,  
Innsbruck Jänner 1987, 101 S.
- 11 Familie in Tirol - Eine Situationsanalyse mittels Daten der amtlichen Statistik, Innsbruck Februar 1987, 56 S.
- 12 Bevölkerungsprognose für Tirol, Innsbruck Oktober 1987, 73 S.
- 13 SITRO - Datenkatalog und Benutzerleitfaden 1990, Innsbruck Jänner 1990, 138 S.
- 14 Erhebungen und Studien des Landes Tirol 1986 bis 1994 - Ein Dokumentations- und Abfragesystem
- 15 Demographische Daten Tirol 20..., früher: „Die Bevölkerung in den Gemeinden Tirols 20...“, **jährlich** seit  
1990
- 16 Arbeitsmarkt- und Berufsperspektiven in Tirol, Teil A: Analysen und Maßnahmen, Gemeinsam mit: Institut  
für Wirtschaftspädagogik und Personalwirtschaft der Universität Innsbruck, Innsbruck März 1991
- 17 Arbeitsmarkt- und Berufsperspektiven in Tirol, Teil B: Statistische Auswertung einer schriftlichen  
Befragung, Gemeinsam mit: Institut für Wirtschaftspädagogik und Personalwirtschaft der Universität  
Innsbruck, Innsbruck März 1991
- 18 Gebäude und Wohnungen in Tirol - Ergebnisse der Häuser- und Wohnungszählung 1991, Innsbruck  
September 1992, 60 S.
- 19 Die Wohnbevölkerung in Tirol, Ergebnisse der Volkszählung 1991, Innsbruck April 1993, 56 S.
- 20 Strukturdaten der Tiroler Bevölkerung, Ergebnisse der Volkszählung 1991 - Teil II, Innsbruck Dezember  
1994, 73 S.
- 21 SITRO - Datenkatalog und Benutzerleitfaden 1995, Innsbruck Mai 1995, 140 S.
- 22 SITRO - Datenkatalog 2000, Innsbruck November 2000, 124 S.
- 23 Gebäude und Wohnungen in Tirol - Ergebnisse der Gebäude- und Wohnungszählung 2001, Innsbruck  
Februar 2004, 94 S.
- 24 Kinderbetreuungseinrichtungen in Tirol – Angebot und zukünftiger Bedarf – Kindergärten in Tirol  
2003/2004, Innsbruck Juni 2004, 106 S.
- 25 Die Tiroler Bevölkerung – Ergebnisse der Volkszählung 2001, Innsbruck September 2004, 165 S.